

Ε Π Ζ
Ανταλχο κ Φροντιστη
Τ. Γαλαξο. 0101 02 Χαρμωι 5.12. 21

Θέμα: Ορθή επαναληψη ! Προς Επιτροπη ποιτητας ζωής Δήμου Διονύσου Χορήγηση άδειας κατάληψης κοινόχρηστου χώρου

Από: Christos Papakonstandinou <papakonstandinouchristos@yahoo.com>

Ημερομηνία: 13/12/2021, 9:27 μ.μ.

Προς: GrafeioDimosion Sxeseon Dimou Dionysou <dimsxeseis@dionysos.gr>

Αξιότιμοι κύριοι

46837	
ΗΜΕΡΟΜΗΝΙΑ 14-12-21	ΔΗΜΑΡΧΟΣ

Σχετικά με το ανωτέρω θέμα σας θα ήθελα να αιτηθώ τη χορήγηση άδειας κατάληψης κοινόχρηστου χώρου.

Δηλώνω ότι :

α) Διασφαλίζεται η ακώλυτη διέλευση των πεζών, των γονέων με τα παιδιά τους, των ΑΜΕΑ κ.λπ. και δεν καταλαμβάνονται οι οδεύσεις ΑμεΑ στο πεζοδρόμιο.

Όσον αφορά τον αριθμό εξυπηρετούμενων ατόμων:

Άδεια λειτουργίας καταστήματος: 16 άτομα εσωτερικά και 45 στον κοινόχρηστο υπαίθριο σύνολο 61 άτομα

Τελευταία επικαιροποίηση αδειας: 15 άτομα σε 19τμ εσωτερικά και 55 σε 76τμ στον κοινόχρηστο υπαίθριο, σύνολο 70 άτομα

Παρακαλώ όπως βρείτε συνημμένα

Βρίσκομαι στη διάθεση σας για κάθε ερώτηση η διευκρίνηση.

Παρακαλώ όπως μου αποστείλετε τον αριθμό πρωτοκόλλου του παρόντος.

Ευχαριστώ πολύ.

Best Regards,

Christos Papakonstandinou

Telephones,

GSM: 0030 69 55 096 698

Fixed: 0030 210 62 21 835

Skype: Christos Papakonstandinou

LinkedIn profile:

<http://gr.linkedin.com/pub/christos-papakonstandinou/42/423/a14>

----- Forwarded Message -----

From: Christos Papakonstandinou <papakonstandinouchristos@yahoo.com>

To: GrafeioDimosion Sxeseon Dimou Dionysou <dimsxeseis@dionysos.gr>

Sent: Monday, December 13, 2021, 09:15:43 PM GMT+2

Subject: Προς Επιτροπη ποιτητας ζωής Δήμου Διονύσου Χορήγηση άδειας κατάληψης επιπλέον κοινόχρηστου χώρου

Αξιότιμοι κύριοι

Σχετικά με το ανωτέρω θέμα σας θα ήθελα να αιτηθώ τη χορήγηση άδειας κατάληψης κοινόχρηστου χώρου.

Δηλώνω ότι :

α) Διασφαλίζεται η ακώλυτη διέλευση των πεζών, των γονέων με τα παιδιά τους, των ΑΜΕΑ κ.λπ. και δεν καταλαμβάνονται οι οδεύσεις ΑμεΑ στο πεζοδρόμιο.

Όσον αφορά ταν αριθμό εξυπηρετουμενων ατόμων:

Άδεια λειτουργίας καταστήματος: 16 άτομα εσωτερικά και 45 στον κοινόχρηστο υπαίθριο σύνολο 61 άτομα

Τελευταία επικαιροποιηση αδειας: 15 άτομα σε 19τμ εσωτερικά και 55 σε 76τμ στον κοινόχρηστο υπαίθριο, σύνολο 70 άτομα

Παρακαλώ όπως βρείτε συνημμένα

Βρίσκομαι στη διάθεση σας για κάθε ερώτηση η διευκρίνηση.

Παρακαλώ όπως μου αποστείλετε τον αριθμό πρωτοκόλλου του παρόντος.

Ευχαριστώ πολύ.

Best Regards,

Christos Papakonstandinou

Telephones,

GSM: 0030 69 55 096 698

Fixed: 0030 210 62 21 835

Skype: Christos Papakonstandinou

LinkedIn profile:

<http://gr.linkedin.com/pub/christos-papakonstandinou/42/423/a14>

----- Forwarded Message -----

From: Christos Papakonstandinou <papakonstandinouchristos@yahoo.com>

To: Christos Papakonstandinou <papakonstandinouchristos@yahoo.com>

Sent: Thursday, April 29, 2021, 08:00:50 PM GMT+3

Subject: Fw: Χορήγηση άδειας και δωρεάν κατάληψης επιπλέον κοινόχρηστου χώρου 19τμ

Best Regards,

Christos Papakonstandinou

Telephones,

GSM: 0030 69 55 096 698

Fixed: 0030 210 62 21 835

Skype: Christos Papakonstandinou

LinkedIn profile:

<http://gr.linkedin.com/pub/christos-papakonstandinou/42/423/a14>

----- Forwarded Message -----

From: Christos Papakonstandinou <papakonstandinouchristos@yahoo.com>

To: oion_pap@yahoo.gr <oion_pap@yahoo.gr>

Sent: Monday, June 15, 2020, 04:04:41 PM GMT+3

Subject: Fw: Χορήγηση άδειας και δωρεάν κατάληψης επιπλέον κοινόχρηστου χώρου 19τμ

Βρίσκομαι στη διάθεση σας για κάθε ερώτηση η διευκρίνηση.

Best Regards,

Christos Papakonstandinou

Telephones,

GSM: 0030 69 55 096 698

Fixed: 0030 210 62 21 835

Skype: Christos Papakonstandinou

LinkedIn profile:

<http://gr.linkedin.com/pub/christos-papakonstandinou/42/423/a14>

Best Regards,

Christos Papakonstandinou

Telephones,

GSM: 0030 69 55 096 698

Fixed: 0030 210 62 21 835

Skype: Christos Papakonstandinou

LinkedIn profile:

<http://gr.linkedin.com/pub/christos-papakonstandinou/42/423/a14>

Συνημμένα:

Elia google.pdf	433 KB
Αδεια λειτουργιας.pdf	93,5 KB
ΚΑΤΟΨΗ ΓΙΑ ΔΗΜΟ_27_05_2020.pdf	128 KB
Προσωρινη αδεια.pdf	48,4 KB
Σχεδιο Προσωρινης αδειας.pdf	128 KB

Elia Cafe



Map data ©2020, Map data ©2020 5 m

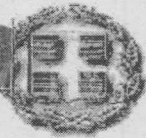

ΕΛΛΗΝΙΚΗ ΔΗΜΟΚΡΑΤΙΑ
ΝΟΜΟΣ ΑΤΤΙΚΗΣ
ΔΗΜΟΣ ΔΙΟΝΥΣΟΥ
ΔΗΜΟΤΙΚΗ ΚΟΙΝΟΤΗΤΑ ΑΓΙΟΥ ΣΤΕΦΑΝΟΥ
Τηλ: 210-8004830,
FAX: 210-6218202

Άγιος Στέφανος 08/04/2013
Αριθ. Πρωτ.: -10669 -
Αρ. Αποφ.: -761-

ΘΕΜΑ : Άδεια ίδρυσης & λειτουργίας επιχείρησης Αναψυχής, δυναμικότητας δέκα έξι (16) εξυπηρετούμενων ατόμων στην αίθουσα πελατών και σαράντα πέντε (45) εξυπηρετούμενων ατόμων στον δημοτικό υπαίθριο χώρο του καταστήματος»

Ο Δήμαρχος Διονύσου Αττικής

Έχοντας υπόψη:

1. Την υπ' αρ.57/25-02-2013 αίτηση του ΠΑΠΑΚΩΝΣΤΑΝΤΙΝΟΥ ΧΡΗΣΤΟΥ τ. Δημητρίου
2. Την υπ' αρ. 640/27-03-2013 σύμφωνη γνώμη (γνωμάτευση) της αρμόδιας Υγειονομικής Υπηρεσίας.
3. Τις διατάξεις της παρ. ιθ του άρθρου 41 του Ν.2218/1994
4. Την υπ' αρ 37/17-12-2012 Α.Δ.Κ Αγίου Στεφάνου, η οποία αφορά προέγκριση καταστήματος και έλαβε υπόψη τις σχετικές διατάξεις του άρθρου 80 του Ν.3463/2006 και του άρθρου 83 το Ν3582/2010 καθώς και το γεγονός ότι συντρέχουν οι προβλεπόμενες από την ισχύουσα νομοθεσία προϋποθέσεις και ιδίως οι αναφερόμενες :
α)Στις χρήσεις γης, τους όρους δόμησης, την προστασία του φυσικού και πολιτιστικού περιβάλλοντος και την δασική νομοθεσία.
β)Στην υπ' αρ. Υ1γ /Γ.Π./οικ.96967/2012 (ΦΕΚ 2718/τ.β' /08-10-2012) Υγειονομική Διάταξη .
γ)Στις σχετικές διατάξεις της Υ.Α. υπ' αρ. ΔΙΑΔΠ/Φ.Α.3.1./21110 (ΦΕΚ 2496/Β/04-11-2012 «Απλούστευση διαδικασίας έκδοσης άδειας ίδρυσης καταστημάτων υγειονομικού ενδιαφέροντος, θεάτρων και κινηματογράφων»

ΧΟΡΗΓΟΥΜΕ

Στον ΠΑΠΑΚΩΝΣΤΑΝΤΙΝΟΥ ΧΡΗΣΤΟ τ. ΔΗΜΗΤΡΙΟΥ

Άδεια ίδρυσης & λειτουργίας επιχείρησης Αναψυχής δυναμικότητας δέκα έξι (16) εξυπηρετούμενων ατόμων στην αίθουσα πελατών και σαράντα πέντε (45) εξυπηρετούμενων ατόμων στον δημοτικό υπαίθριο χώρο του καταστήματος, επί της Πλ. Δημοκρατίας 19, στον Άγιο Στέφανο με υγειονομικό υπεύθυνο τον ίδιο

Το κατάστημα θα λειτουργεί σύμφωνα με τους παρακάτω όρους, η παράβαση των οποίων συνεπάγεται, εκτός της ποινικής δίωξης και την ανάκληση της παρούσας άδειας.

1. Το κατάστημα θα λειτουργεί επί ωφελίμου χώρου: **40,00 τ.μ.** και εξωτερικού Δημοτικού χώρου **55,00 τ.μ.** όπως εμφανίζεται στο εγκεκριμένο υπό της Υγειονομικής Υπηρεσίας σχεδιάγραμμα, που συνοδεύει την αρχική άδεια.
2. Για τον εξωτερικό Δημοτικό χώρο θα πρέπει συνεχώς να διαθέτει σε ισχύ άδεια χρήσης από το Δήμο Διονύσου
3. Ο κάτοχος της θα συμμορφώνεται προς τις εκάστοτε ισχύουσες Υγειονομικές-Δημοτικές-Αγορανομικές-Τουριστικές-Αστυνομικές και λοιπές σχετικές με την λειτουργία του καταστήματος διατάξεις.
4. Η παρούσα άδεια είναι προσωπική και αμεταβίβαστη με εξαίρεση την κληρονομική μεταβίβαση, να τεθεί εντός πλαισίου και να αναρτηθεί σε εμφανές μέρος του καταστήματος.
5. Το κατάστημα θα πρέπει συνεχώς να διαθέτει σε ισχύ βεβαίωση πυρασφάλειας, η οποία εκδίδεται από την οικεία Πυροσβεστική Υπηρεσία μετά από αυτοψία. Η βεβαίωση πυρασφάλειας έχει διάρκεια πέντε (5) ετών (άρθρο 15 παρ. 9 της Υγ. Διάταξης Αιβ 8577/83-Πυροσβεστική Διάταξη αριθ. 5/1991 ΦΕΚ 387 Β). Η εν λόγω πυρασφάλεια λήγει στις **05-02-2018** με την υποχρέωσή του να την ανανεώσει και να ενημερώσει την υπηρεσία μας.
6. Η άδεια αυτή ισχύει επ' αόριστο και σε περίπτωση μεταβίβασης του καταστήματος ή παύσης λειτουργίας του να παραδοθεί στην υπηρεσία μας.

Κοινοποίηση:

1. Τμήμα Υγειονομικού & Περιβαλλοντικού ελέγχου Περιφερειακής Ενότητας Ανατολικής Αττικής 17° χλμ Λ. Μαραθώνος, Παλλήνη.
2. Αστ. Τμήμα Αγ. Στεφάνου
3. ΔΟΥ Αγ. Στεφάνου, Αχαρνών 43 Τ.Κ.145 61 Κηφισιά
4. Τμήμα Αγορανομίας Αγ. Παρασκευής Χρ. Σμύρνης 29 Πεύκη
5. Τμήμα Εσόδων Δήμου Διονύσου

Ο ΔΗΜΑΡΧΟΣ κ.α.α Ο ΑΝΤΙΔΗΜΑΡΧΟΣ
ΣΑΚΕΛΛΑΡΙΟΥ ΔΙΟΝΥΣΙΟΣ

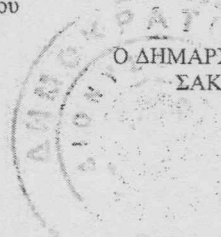

ΣΑΚΕΛΛΑΡΙΟΥ ΔΙΟΝΥΣΙΟΣ
ΑΝΤΙΔΗΜΑΡΧΟΣ
ΔΙΟΙΚΗΤΙΚΩΝ - ΔΙΑΧΕΙΡΙΣΗΣ
ΑΘΡΩΣΤΙΝΟΥ ΔΥΝΑΜΙΚΟΥ

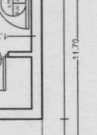
ΕΡΓΟΔΟΤΗΣ:	ΠΑΠΑΚΩΝΣΤΑΝΤΙΝΟΥ ΧΡΗΣΤΟΣ
ΕΡΓΟ ΑΠΟΤΥΠΩΣΗ ΕΣΩΤΕΡΙΚΟΥ & ΕΞΩΤΕΡΙΚΟΥ ΧΩΡΟΥ ΜΑΖΙΚΗΣ ΕΣΤΙΑΣΗΣ ΠΑΡΑΣΚΕΥΗΣ ΚΑΙ ΔΙΑΘΕΣΗΣ ΜΕΡΙΚΗΣ ΕΠΕΞΕΡΓΑΣΙΑΣ	
ΘΕΣΗ:	ΠΛΑΤΕΙΑ ΔΗΜΟΚΡΑΤΙΑΣ 19 ΑΓΙΟΣ ΣΤΕΦΑΝΟΣ ΔΗΜΟΥ ΔΙΟΝΥΣΙΟΥ ΑΤΤΙΚΗΣ
ΜΕΛΕΤΗΤΗΣ:	ΚΟΝΤΑΝΗΣ ΓΕΩΡΓΙΟΣ ΠΟΛΙΤΙΚΟΣ ΜΗΧΑΝΙΚΟΣ
ΘΕΜΑ ΣΧΕΔΙΟΥ:	ΚΑΤΟΨΗ ΙΣΟΓΕΙΟΥ
ΑΡ. ΣΧΕΔΙΟΥ:	A1
ΚΛΙΜΑΚΑ: 1:50	ΧΡΟΝΟΛΟΓΙΑ ΜΕΛΕΤΗΣ: ΜΑΙΟΣ 2020
ΣΦΡΑΓΙΣΤΑ - ΥΠΟΓΡΑΦΗ	

ΕΜΒΛΑΘΝ ΚΑΤΑΣΤΗΜΑΤΟΣ E = 7,20 x 6,30 = 45,36 τ.μ.
ΕΜΒΛΑΘΝ ΠΑΡΑΣΚΕΥΑΣΤΗΡΙΟΥ E = 2,40 x 4,30 = 1,05 x 1,35 = 11,74 τ.μ.
ΕΜΒΛΑΘΝ ΧΩΡΩΝ W.C. E = (2,40 + 2,30) x 1,35 + 1,05 x 1,35 = 7,76 τ.μ.
ΕΜΒΛΑΘΝ ΧΩΡΩΝ ΕΞΥΠΗΡΕΤΟΥΜΕΝΩΝ ΑΤΟΜΩΝ ΕΝΤΟΣ ΤΟΥ ΚΑΤΑΣΤΗΜΑΤΟΣ
E = 4,40 x 4,35 = 19,14 τ.μ.
ΕΜΒΛΑΘΝ ΣΤΕΓΑΣΜΕΝΟΥ ΧΩΡΟΥ ΕΚΤΟΣ ΤΟΥ ΚΑΤΑΣΤΗΜΑΤΟΣ ΣΤΟΝ ΚΟΙΝΟΧΡΗΤΟ ΧΩΡΟ ΜΕ
ΚΑΤΑΚΟΡΥΦΑ ΣΤΟΙΧΕΙΑ ΔΙΟ ΝΑΥΛΩΝ
E = 4,50 x 10,35 + 6,50 x 4,05 = 46,59 + 26,32 = 72,90 τ.μ.
ΕΜΒΛΑΘΝ ΜΗ ΣΤΕΓΑΣΜΕΝΟΥ ΧΩΡΟΥ ΕΚΤΟΣ ΤΟΥ ΚΑΤΑΣΤΗΜΑΤΟΣ ΣΤΟΝ ΚΟΙΝΟΧΡΗΤΟ ΧΩΡΟ
ΝΟ ΠΟΔΥΠΗΚΤΑ ΑΝΑΠΤΥΞΗ ΤΡΑΠΕΖΟΚΑΘΙΣΜΑΤΩΝ
E = 1,50 x 10,00 = 15,00 τ.μ.
ΑΡΙΘΜΟΣ ΕΞΥΠΗΡΕΤΟΥΜΕΝΩΝ ΑΤΟΜΩΝ ΣΤΟΝ ΣΤΕΓΑΣΜΕΝΟ ΚΟΙΝΟΧΡΗΤΟ ΧΩΡΟ ΕΚΤΟΣ ΤΟΥ
ΚΑΤΑΣΤΗΜΑΤΟΣ: 44 ΑΤΟΜΑ
ΑΡΙΘΜΟΣ ΕΞΥΠΗΡΕΤΟΥΜΕΝΩΝ ΑΤΟΜΩΝ ΣΤΟΝ ΚΟΙΝΟΧΡΗΤΟ ΜΗ ΣΤΕΓΑΣΜΕΝΟ ΧΩΡΟ ΕΚΤΟΣ ΤΟΥ
ΚΑΤΑΣΤΗΜΑΤΟΣ: 19 ΑΤΟΜΑ
ΣΥΝΟΛΙΚΟΣ ΑΡΙΘΜΟΣ ΕΞΥΠΗΡΕΤΟΥΜΕΝΩΝ ΑΤΟΜΩΝ ΣΤΟΝ ΥΠΟΓΡΗΟ ΚΟΙΝΟΧΡΗΤΟ ΧΩΡΟ ΕΚΤΟΣ
ΤΟΥ ΚΑΤΑΣΤΗΜΑΤΟΣ: 60 ΑΤΟΜΑ
ΑΡΙΘΜΟΣ ΕΞΥΠΗΡΕΤΟΥΜΕΝΩΝ ΑΤΟΜΩΝ ΣΤΟΝ ΥΠΟΓΡΗΟ ΚΟΙΝΟΧΡΗΤΟ ΧΩΡΟ (72,90 + 19,00) / 0,70 = 131 ΑΤΟΜΑ
ΑΝΑΠΤΥΣΣΟΝΤΑΙ 80 ΑΤΟΜΑ ΣΤΟΝ ΣΥΝΟΛΙΚΟ ΧΩΡΟ < 131 ΑΤΟΜΑ

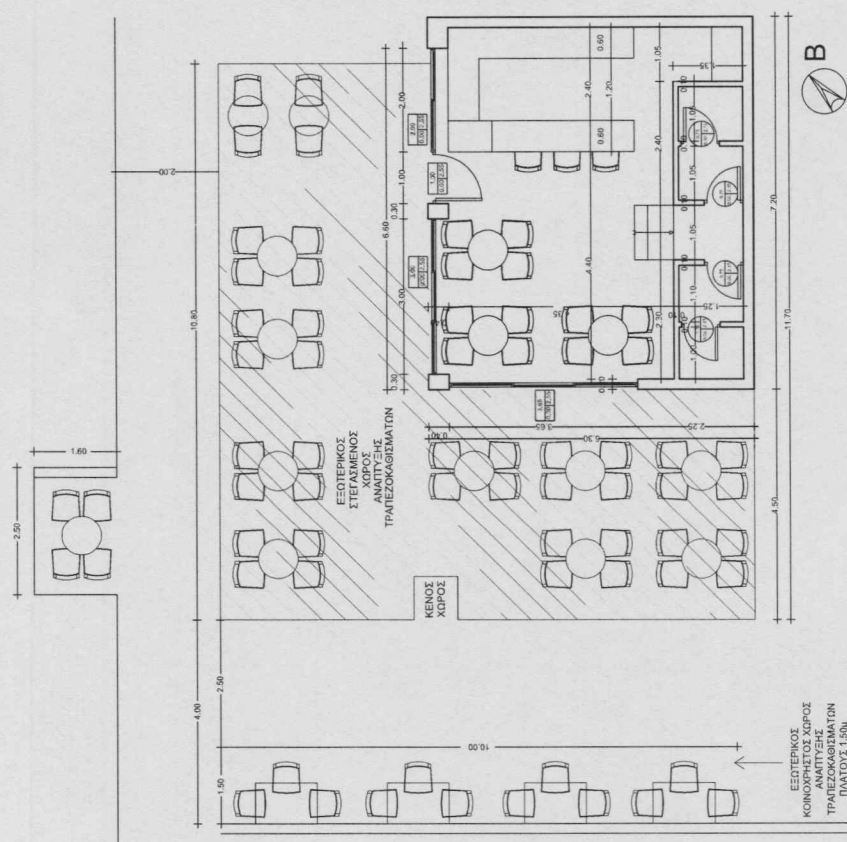

ΕΣΩΤΕΡΙΚΟΣ
ΚΟΙΝΟΧΡΗΤΟΣ ΧΩΡΟΣ
ΑΝΑΠΤΥΞΗΣ
ΤΡΑΠΕΖΟΚΑΘΙΣΜΑΤΩΝ
ΠΛΑΤΟΥΣ 1,50μ.

ΣΥΝΟΛΙΚΟ ΕΜΒΛΑΘΝ ΧΩΡΟΥ ΑΝΑΠΤΥΞΗΣ ΤΡΑΠΕΖΟΚΑΘΙΣΜΑΤΩΝ E = 1,50 x 10,00 + 2,50 x 1,60 = 19,00 τ.μ.



ΕΛΛΗΝΙΚΗ ΔΗΜΟΚΡΑΤΙΑ
ΝΟΜΟΣ ΑΤΤΙΚΗΣ
ΔΗΜΟΣ ΔΙΟΝΥΣΟΥ
ΔΙΕΥΘΥΝΣΗ ΤΕΧΝΙΚΗΣ ΥΠΗΡΕΣΙΑΣ
Γραφείο Αντιδημάρχου
Γρ.Λαμπράκη αρ.19
Τ.Κ.:145 72- Δροσιά
Τηλ.:2132140136
Φαξ:2132140121

Δροσιά, 17/10/2018
Αρ.Πρωτ : - 34475

ΠΡΟΣ : κ. Παπακωνσταντίνου Χρήστο
Αριστείδου 6B
Κρυονέρι -145 68

Θέμα: Προσωρινή άδεια κατάληψης κοινοχρήστου χώρου.

Σε απάντηση της υπ' αρ. 34475/16-10-18 αίτησής σας, σας παραχωρούμε προσωρινή άδεια κατάληψης κοινοχρήστου χώρου στο κατάστημά σας με την επωνυμία "ΕΛΙΑ" που βρίσκεται στην πλατεία Δημοκρατίας αρ.19 στην ΔΕ Αγ.Στεφάνου του Δήμου Διονύσου.

Η επιφάνεια του κοινόχρηστου χώρου που προσωρινά σας παραχωρούμε είναι 76 τ.μ. σύμφωνα με το από 12/2017 συνημμένο τοπογραφικό του Πολ.Μηχ/κού Αβραάμ Παπαβασιλείου που συνοδεύει και είναι αναπόσπαστο τμήμα αυτής της απόφασης.

Η εν λόγω άδεια ισχύει έως 30/04/2019 ή έως ότου η Οικονομική Επιτροπή του Δήμου Διονύσου και Δημοτικό Συμβούλιο καθορίσουν τέλη κοινοχρήστων χώρων οπότε πρέπει να αδειοδοτηθείτε από το τμήμα Εσόδων του Δήμου Διονύσου.

