

ΥΠΟΜΝΗΜΑ ΠΙΝΑΚΙΔΩΝ	
ΣΥΜΒΟΛΙΣΜΟΣ	ΠΕΡΙΓΡΑΦΗ
	P-2 ΥΠΟΧΡΕΩΤΙΚΗ ΔΙΑΚΟΠΗ ΠΟΡΕΙΑΣ
	P-27 ΑΠΑΓΟΡΕΥΣΗ ΑΡΙΣΤΕΡΗΣ ΣΤΡΟΦΗΣ
	P-506 ΥΠΟΧΡΕΩΤΙΚΗ ΚΑΤΕΥΘΥΝΣΗ ΠΟΡΕΙΑΣ ΜΕ ΣΤΡΟΦΗ ΔΕΞΙΑ

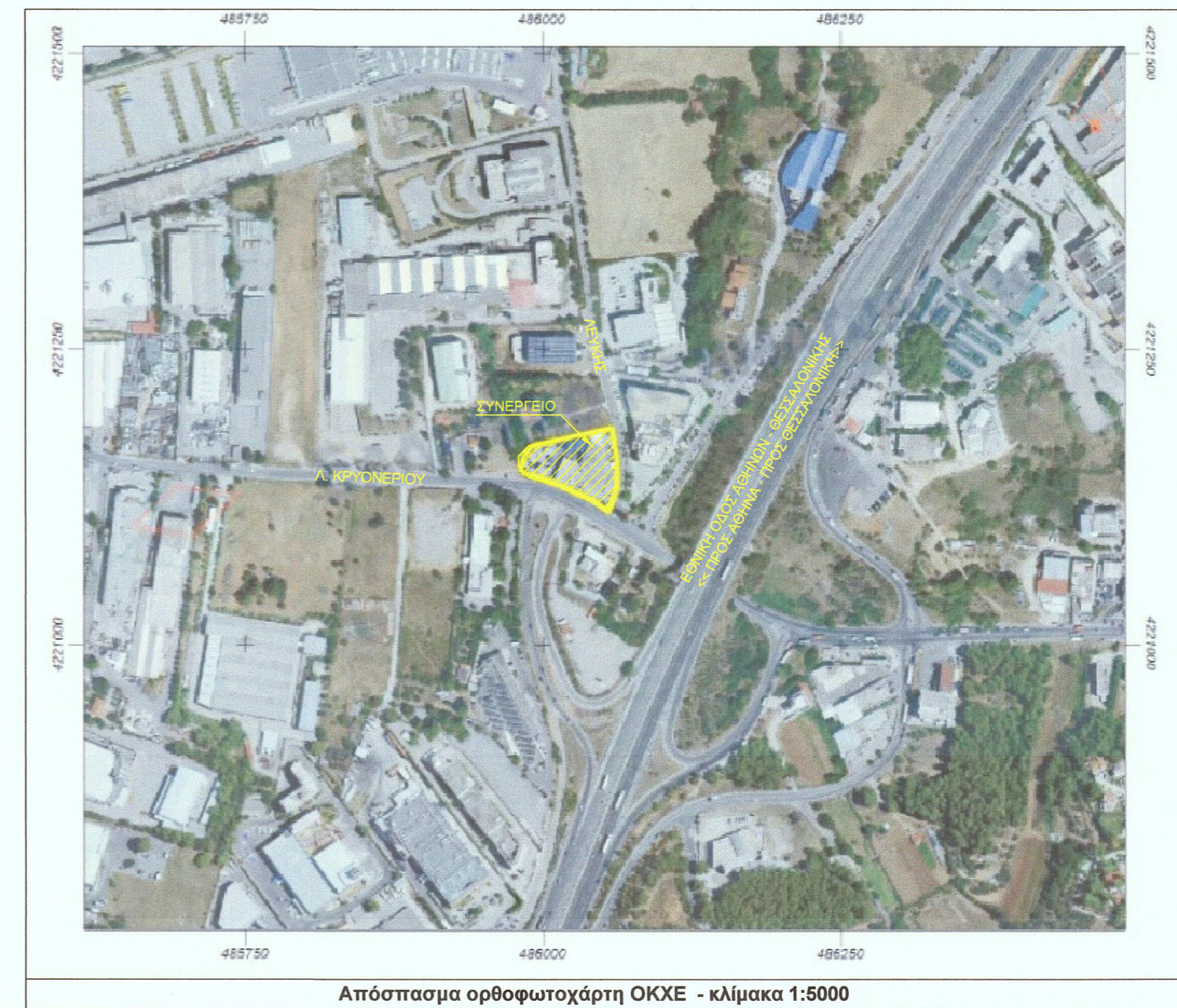

Απόσπασμα ορθοφωτοχάρτη ΟΚΧΕ - κλίμακα 1:5000

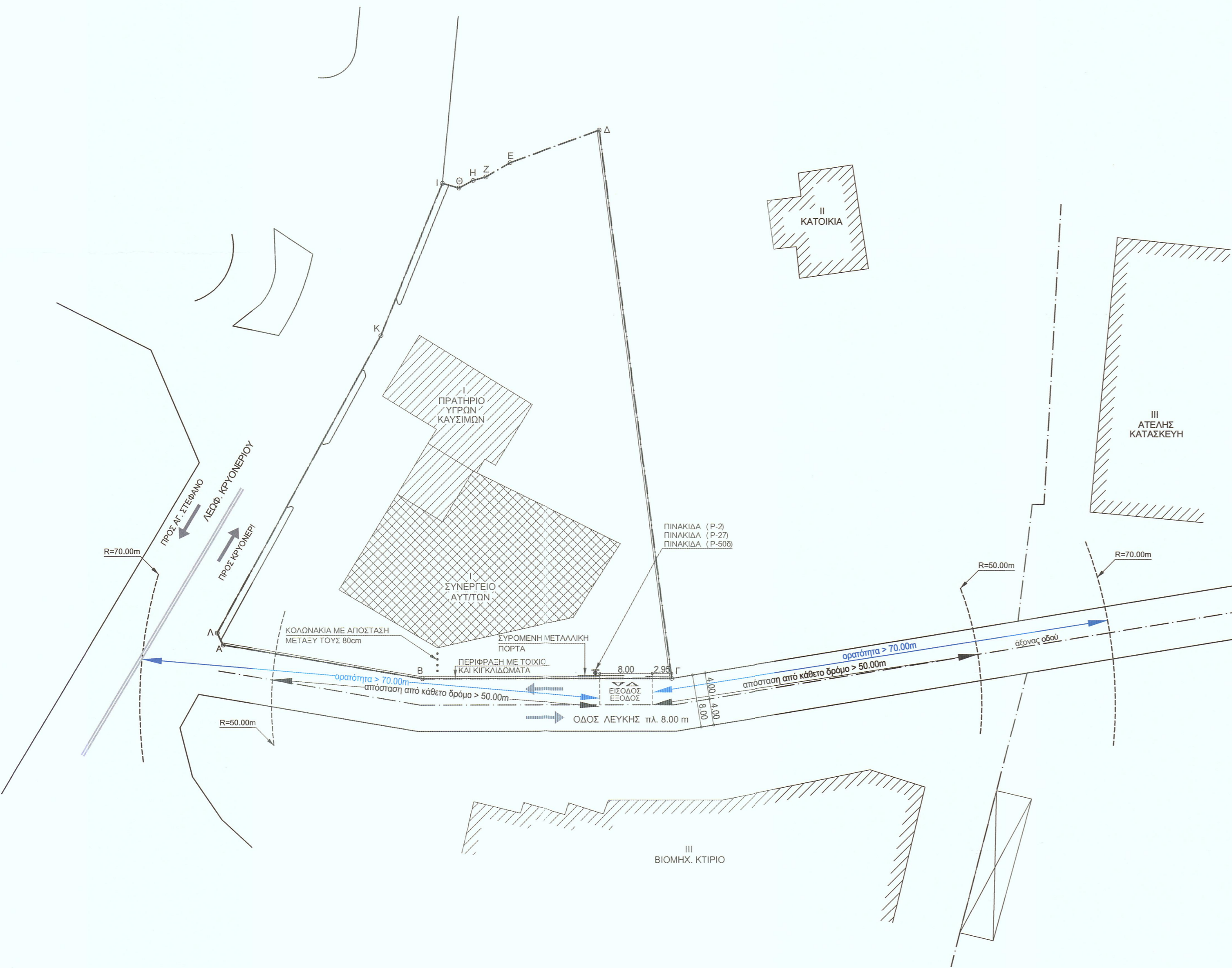

ΕΔΡΑ:
Αγ. Φανουρίου 11 - ΙΛΙΟΝ
Τ.Κ.: 131 21
ΤΗΛ: 210 577.577.0
FAX: 210 577.677.0
email: info@synergeia-auto.gr

- ΑΔΕΙΕΣ ΛΕΙΤΟΥΡΓΙΑΣ ΣΥΝΕΡΓΕΙΩΝ ΑΥΤΟΚΙΝΗΤΩΝ
- ΑΔΕΙΕΣ ΑΣΚΗΣΕΩΣ ΕΠΑΓΓΕΛΜΑΤΟΣ
- ΑΝΑΝΕΩΣΕΙΣ ΠΙΣΤΟΠΟΙΗΤΙΚΩΝ ΠΥΡΟΠΡΟΣΤΑΣΙΑΣ
- ΑΝΑΝΕΩΣΕΙΣ ΠΕΡΙΒΑΛΛΟΝΤΙΚΩΝ ΟΡΩΝ
- ΕΞΟΥΣΙΟΔΟΤΗΣΗ ΚΑΡΤΑΣ ΕΛΕΓΧΟΥ ΚΑΥΣΑΕΡΙΩΝ
- ΜΕΛΕΤΕΣ ΠΥΡΟΠΡΟΣΤΑΣΙΑΣ
- ΜΕΛΕΤΕΣ ΕΚΤΙΜΗΣΗΣ ΕΠΑΓΓΕΛΜΑΤΙΚΟΥ ΚΙΝΔΥΝΟΥ
- ΠΕΡΙΒΑΛΛΟΝΤΙΚΕΣ ΜΕΛΕΤΕΣ
- ΠΡΟΤΥΠΕΣ ΠΕΡΙΒΑΛΛΟΝΤΙΚΕΣ ΔΕΣΜΕΥΣΕΙΣ
- ΣΧΕΔΙΑΣΜΟΣ ΕΓΚΑΤΑΣΤΑΣΕΩΝ
- ΥΠΗΡΕΣΙΕΣ ΤΕΧΝΙΚΟΥ ΑΣΦΑΛΕΙΑΣ

ΠΑΡΤΣΙΚΛΙΔΗΣ - ΡΟΠΗΣ & ΣΥΝΕΡΓΑΤΕΣ
ΕΤΑΙΡΕΙΑ ΤΕΧΝΙΚΩΝ ΜΕΛΕΤΩΝ - ISO 9001:2015

θεώρηση υπηρεσίας		
Εργοδότης: Π. ΜΗΤΡΟΥΣΗΣ & ΣΙΑ Ε.Π.Ε.		
Είδος έργου: ΣΥΝΕΡΓΕΙΟ ΣΥΝΗΘΩΝ ΟΧΗΜΑΤΩΝ		
Θέση έργου: ΛΕΩΦ. ΚΡΥΟΝΕΡΙΟΥ 117 ΚΡΥΟΝΕΡΙ	Μελετητής: Δημήτρης Παρτσικλίδης Ηλεκτρολόγος Μηχανικός	Κλίμακα: 1 : 500
Θέμα σχεδίου: ΟΡΙΖΟΝΤΙΟΓΡΑΦΙΑ ΔΙΑΤΑΞΗΣ ΕΙΣΟΔΟΥ - ΕΞΟΔΟΥ	Σχεδιαστής: Ελένη Κορτσιακλή Πολιτικός Μηχανικός	Αρ. Σχεδίου: T1
		Ημερομηνία: 23 - 11 - 2020

ΔΗΜΗΤΡΙΟΣ Α. ΠΑΡΤΣΙΚΛΙΔΗΣ
 ΔΙΠΛΩΜ. ΗΛΕΚΤΡΟΛΟΓΟΣ ΜΗΧΑΝΙΚΟΣ
 ΠΟΛΥΤΕΧΝΕΙΟ ΣΟΦΙΑΣ
 ΜΕΛΟΣ Τ.Ε.Ε. ΑΡΙΘ. ΜΗΤΡΩΟΥ: 83603
 ΧΕΛΜΟΥ 36 - 152 34 ΧΑΛΑΝΔΡΙ ΤΗΛ: 210 6841066
 Α.Φ.Μ.: 103627929 - Α.Ο.Υ. ΧΑΛΑΝΔΡΙΟΥ

ΔΗΜΗΤΡΙΟΣ Α. ΡΟΠΗΣ
 ΠΤΥΧ. ΜΗΧΑΝΙΚΟΣ ΣΥΜΠΛΗΡΩΝ ΕΡΓΩΝ Τ.Ε.
 Α.Μ. Ε.Ε.Τ.Ε.Μ. 26417 - ΑΦΜ: 058349255
 ΚΕΡΑΤΟΥΣ 155 - 142 32 Ν. ΙΩΝΙΑ
 ΤΗΛ: 210 6845645 ΚΙΝ.: 6932599080