Φωτογραφία από θέση λήψης 1

Φωτογραφία από θέση λήψης 2

Φωτογραφία από θέση λήψης 3

ΣΥΝΤΕΤΑΓΜΕΝΕΣ ΚΟΡΥΦΩΝ ΠΡΑΞΕΩΝ ΧΑΡΑΚΤΗΡΙΣΜΟΥ ΔΑΣΙΚΩΝ ΠΕΡΙΟΧΩΝ

ΠΙΝΑΚΑΣ ΣΥΝΤΕΤΑΓΜΕΝΩΝ ΠΡΑΞΗΣ ΧΑΡΑΚΤΗΡΙΣΜΟΥ 5454 - 1986		
Α/Α	Χ	Ψ
B1	485808.38	4203281.77
B2	485812.63	4203405.76
B3	485952.36	4203405.76
B4	485952.36	4203465.36
B5	486009.73	4203602.39
B6	486023.96	4203602.39
B7	486036.46	4203404.49
B8	486029.45	4203401.49
B9	486063.07	4203405.42
B10	486063.03	4203371.49
B11	486067.20	4203370.28
B12	486070.06	4203366.28
B13	486120.56	4203314.43
B14	486120.47	4203312.03
B15	486132.93	4203310.19
B16	486135.75	4203306.49
B17	486116.48	4203284.53
B18	486112.38	4203284.39
B19	486135.52	4203273.31
B20	486138.42	4203273.31
B21	486114.45	4203236.11
B22	486095.46	4203236.11
B23	486094.98	4203228.11
B24	486073.52	4203228.11
B25	486027.83	4203229.11
B26	485972.29	4203176.96
B27	485905.46	4203177.38
B28	485829.77	4203178.67
B29	485813.38	4203178.77
B1	485808.38	4203281.77

ΠΙΝΑΚΑΣ ΣΥΝΤΕΤΑΓΜΕΝΩΝ ΠΡΑΞΗΣ ΧΑΡΑΚΤΗΡΙΣΜΟΥ 1451-2000		
Α/Α	Χ	Ψ
E1	486048.09	4203228.31
E2	486048.53	4203254.27
E3	486045.81	4203250.33
E4	486041.66	4203250.33
E5	486041.66	4203261.99
E6	486041.79	4203262.00
E7	486046.09	4203228.31
E1	486048.09	4203228.31

ΠΙΝΑΚΑΣ ΣΥΝΤΕΤΑΓΜΕΝΩΝ ΠΡΑΞΗΣ ΧΑΡΑΚΤΗΡΙΣΜΟΥ 1451-2000		
Α/Α	Χ	Ψ
Δ4	486138.28	4203228.11
Δ5	486138.56	4203271.88
Δ6	486117.90	4203272.62
Δ7	486114.84	4203236.11
Δ8	486090.88	4203236.81
Δ9	486048.09	4203228.31
Δ10	486040.60	4203403.73
Δ11	486040.60	4203371.49
Δ12	486040.15	4203403.73
Δ13	486048.54	4203405.99
Δ14	486048.09	4203228.31
Δ15	486070.72	4203404.42
Δ16	486070.72	4203314.05
Δ17	486115.18	4203304.34
Δ18	486111.09	4203304.34
Δ19	486132.62	4203343.45
Δ20	486135.35	4203313.62
Δ21	486141.79	4203302.03
Δ22	486149.88	4203228.11
Δ23	486048.09	4203228.12

ΠΙΝΑΚΑΣ ΣΥΝΤΕΤΑΓΜΕΝΩΝ ΠΡΑΞΗΣ ΧΑΡΑΚΤΗΡΙΣΜΟΥ 6406-1991		
Α/Α	Χ	Ψ
Z1	486027.52	4203228.11
Z2	486027.52	4203176.94
Z3	486056.49	4203176.94
Z4	486085.46	4203176.94
Z5	486085.46	4203228.11
Z6	486141.43	4203228.11
Z7	486141.43	4203176.94
Z8	486141.79	4203182.05
Z9	486141.60	4203228.11
Z10	486096.49	4203228.11
Z11	486027.52	4203228.11
Z12	486056.49	4203228.11
Z1	486027.52	4203228.11

ΑΠΟΣΠΑΣΜΑ ΧΑΡΤΗ ΓΥΖ 643/65 κλ. 1:5.000

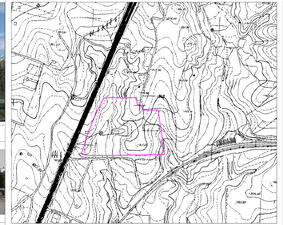

ΑΠΟΣΠΑΣΜΑ ΧΑΡΤΗ ΠΤΕ ΑΠΟΥ ΣΤΕΦΑΝΟΥ ΦΕΚ 561 Δ 1995 κλ. 1:5.000

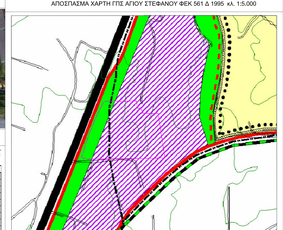

ΑΠΟΣΠΑΣΜΑ ΧΑΡΤΗ ΠΤΕ ΚΡΥΟΝΕΡΙΟΥ ΦΕΚ 275 ΑΑΠ 2008 κλ. 1:5.000

ΣΥΝΤΕΤΑΓΜΕΝΕΣ ΚΟΡΥΦΩΝ ΥΦΙΣΤΑΜΕΝΩΝ ΚΤΙΡΙΩΝ ΕΓΚΑΤΑΣΤΑΣΗΣ

ΠΙΝΑΚΑΣ ΣΥΝΤΕΤΑΓΜΕΝΩΝ ΚΤΙΡΙΟΥ 1		
Α/Α	Χ	Ψ
1.1	485862.96	4203031.04
1.2	485871.49	4203031.03
1.3	485871.49	4203025.61
1.4	485864.83	4203021.46

ΠΙΝΑΚΑΣ ΣΥΝΤΕΤΑΓΜΕΝΩΝ ΚΤΙΡΙΟΥ 2		
Α/Α	Χ	Ψ
2.1	485867.56	4203039.19
2.2	485878.39	4203037.1
2.3	485876.41	4203028.46
2.4	485860.93	4203035.34

ΠΙΝΑΚΑΣ ΣΥΝΤΕΤΑΓΜΕΝΩΝ ΚΤΙΡΙΟΥ 3		
Α/Α	Χ	Ψ
3.1	486007.63	4203046.89
3.2	486018.5	4203047.07
3.3	486018.32	4203041.42
3.4	486022.64	4203046.54
3.5	486022.47	4203047.14
3.6	486028.54	4203047.29
3.7	486028.37	4203041.54
3.8	486027.58	4203041.33
3.9	486027.58	4203046.33
3.10	486028.7	4203037.19
3.11	486028.92	4203032.37
3.12	486023.11	4203021.93
3.13	486023.11	4203021.74
3.14	486018.96	4203021.92
3.15	486018.96	4203032.37
3.16	486018.96	4203032.37
3.17	486018.96	4203032.37
3.18	486006.39	4203032.37
3.19	486006.39	4203032.37
3.20	486006.39	4203032.37
3.21	486006.39	4203032.37
3.22	486006.39	4203032.37
3.23	486006.39	4203032.37
3.24	486006.39	4203032.37
3.25	486006.39	4203032.37
3.26	486006.39	4203032.37
3.27	486006.39	4203032.37
3.28	486006.85	4203060.31
3.29	486006.85	4203060.31
3.30	486008.24	4203079.87
3.31	486008.24	4203079.87
3.32	486006.68	4203079.05
3.33	486006.67	4203079.84
3.34	486006.05	4203079.83
3.35	486006.05	4203081.33
3.36	486004.03	4203081.28
3.37	486004.03	4203081.68
3.38	486003.57	4203081.67
3.39	486003.58	4203080.45
3.40	486002.03	4203081.45
3.41	486002.03	4203081.68
3.42	486001.82	4203081.63
3.43	486001.82	4203081.32
3.44	486001.60	4203081.32

ΠΙΝΑΚΑΣ ΣΥΝΤΕΤΑΓΜΕΝΩΝ ΚΤΙΡΙΟΥ 4		
Α/Α	Χ	Ψ
4.1	486009.83	4203021.85
4.2	486009.23	4203021.89
4.3	486002.47	4203007.84
4.4	486002.47	4203007.8

ΠΙΝΑΚΑΣ ΣΥΝΤΕΤΑΓΜΕΝΩΝ ΚΤΙΡΙΟΥ 5 - Ενδιάμεσοι		
Α/Α	Χ	Ψ
5.1	486008.92	4203021.42
5.2	486003.76	4203021.50
5.3	486003.76	4203031.50

ΠΙΝΑΚΑΣ ΣΥΝΤΕΤΑΓΜΕΝΩΝ ΚΤΙΡΙΟΥ 6 - Ενιαίο μορφώματος		
Α/Α	Χ	Ψ
6.1	486031.57	4203081.43
6.2	486031.79	4203081.43
6.3	486031.79	4203083.43
6.4	486031.97	4203083.63
6.5	486031.97	4203083.63
6.6	486033.54	4203083.83
6.7	486033.54	4203083.83
6.8	486033.97	4203083.64
6.9	486033.97	4203084.04
6.10	486035.96	4203084.06
6.11	486035.96	4203085.56
6.12	486036.57	4203085.57
6.13	486036.57	4203085.56
6.14	486038.14	4203085.79
6.15	486038.14	4203085.59
6.16	486038.76	4203085.60
6.17	486038.76	4203085.17
6.18	486040.39	4203085.20
6.19	486040.39	4203083.60
6.20	486040.62	4203083.90
6.21	486040.62	4203083.53
6.22	486041.27	4203083.28
6.23	486041.28	4203082.28
6.24	486040.66	4203081.99
6.25	486040.66	4203081.64
6.26	486040.45	4203081.64
6.27	486040.45	4203081.97
6.28	486038.85	4203080.31
6.29	486038.85	4203080.31
6.30	486038.24	4203079.87
6.31	486038.24	4203079.87
6.32	486036.68	4203079.05
6.33	486036.67	4203079.84
6.34	486036.05	4203079.83
6.35	486036.05	4203081.33
6.36	486034.03	4203081.28
6.37	486034.03	4203081.68
6.38	486033.57	4203081.67
6.39	486033.58	4203080.45
6.40	486032.03	4203081.45
6.41	486032.03	4203081.68
6.42	486031.82	4203081.63
6.43	486031.82	4203081.32
6.44	486031.60	4203081.32

ΠΙΝΑΚΑΣ ΣΥΝΤΕΤΑΓΜΕΝΩΝ ΚΤΙΡΙΟΥ 20 - Z-Μπροστινόμορφο		
Α/Α	Χ	Ψ
20.1	486075.28	4202025.49
20.2	486076.88	4202009.73
20.3	486077.11	4202009.73
20.4	486072.46	4202007.07

ΠΙΝΑΚΑΣ ΣΥΝΤΕΤΑΓΜΕΝΩΝ ΚΤΙΡΙΟΥ 21 - Ανοίξεις		
Α/Α	Χ	Ψ
21.1	486075.18	4202012.85
21.2	486073.34	4202012.82
21.3	486073.88	4202005.72
21.4	486074.43	4202005.72

ΠΙΝΑΚΑΣ ΣΥΝΤΕΤΑΓΜΕΝΩΝ ΚΤΙΡΙΟΥ 22 - Ενίσχυσεις Μπαστιών		
Α/Α	Χ	Ψ
22.1	486060.77	4203006.53
22.2	486060.83	4203006.47
22.3	486060.96	4203007.42
22.4	486060.93	4203007.09

ΠΙΝΑΚΑΣ ΣΥΝΤΕΤΑΓΜΕΝΩΝ ΚΤΙΡΙΟΥ 23 - Ενίσχυσεις Λαβδοκιονοστοιχιών		
Α/Α	Χ	Ψ
23.1	486028.75	4203036.35
23.2	486029.99	4203036.47
23.3	486036.32	4203033.98
23.4	486037.84	4203033.98
23.5	486037.84	4203033.13
23.6	486033.92	4203033.50
23.7	486029.76	4203033.50
23.8	486028.79	4203033.43

ΠΙΝΑΚΑΣ ΣΥΝΤΕΤΑΓΜΕΝΩΝ ΚΤΙΡΙΟΥ 24 - Τόξωτοι Κόμβοι		
Α/Α	Χ	Ψ
24.1	486060.72	4202041.08
24.2	486072.82	4202041.26
24.3	486072.84	4202035.99
24.4	486061.74	4202035.81
24.5	486061.74	4202035.99
24.6	486060.74	4202035.71

ΠΙΝΑΚΑΣ ΣΥΝΤΕΤΑΓΜΕΝΩΝ ΚΤΙΡΙΟΥ 25 - Ανόιγμα Κατασκευή		
Α/Α	Χ	Ψ
25.1	486063.59	4202036.74
25.2	486065.15	4202033.31
25.3	486065.30	4202033.99
25.4	486063.66	4202033.28

ΠΙΝΑΚΑΣ ΣΥΝΤΕΤΑΓΜΕΝΩΝ ΚΤΙΡΙΟΥ 26 - Ανόιγμα Κατασκευή		
Α/Α	Χ	Ψ
26.1	486073.57	4202026.90
26.2	486074.57	4202025.52
26.3	486074.59	4202026.98
26.4	486073.59	4202026.11

ΠΙΝΑΚΑΣ ΣΥΝΤΕΤΑΓΜΕΝΩΝ ΚΤΙΡΙΟΥ 27 - Ανόιγμα Κατασκευή - Φωνίνι		
Α/Α	Χ	Ψ
27.1	486076.18	4202016.85
27.2	486076.18	4202016.26
27.3	486076.18	4202009.26
27.4	486076.18	4202008.67

ΠΙΝΑΚΑΣ ΣΥΝΤΕΤΑΓΜΕΝΩΝ ΚΤΙΡΙΟΥ 28 - Φωνίνι		
Α/Α	Χ	Ψ
28.1	486060.60	4202012.81
28.2	486060.53	4202015.85
28.3	486060.43	4202024.93
28.4	486060.32	4202034.01

ΠΙΝΑΚΑΣ ΣΥΝΤΕΤΑΓΜΕΝΩΝ ΚΤΙΡΙΟΥ 29 - Φωνίνι		
Α/Α	Χ	Ψ
29.1	486060.43	4202024.93
29.2	486060.32	4202034.01
29.3	486060.32	4202034.01
29.4	486060.32	4202034.01

ΠΙΝΑΚΑΣ ΣΥΝΤΕΤΑΓΜΕΝΩΝ ΚΤΙΡΙΟΥ 30 - Ανόιγμα Κατασκευή		
Α/Α	Χ	Ψ
30.1	486113.52	4202007.20
30.2	486121.32	4202007.23
30.3	486121.32	4202006.23
30.4	486113.52	4202006.19

ΠΙΝΑΚΑΣ ΣΥΝΤΕΤΑΓΜΕΝΩΝ ΚΤΙΡΙΟΥ 31 - Ανόιγμα Κατασκευή		
Α/Α	Χ	Ψ
31.1	486123.23	4202007.26
31.2	486129.63	4202007.39
31.3	486129.78	4202006.37
31.4	486123.38	4202006.22

ΠΙΝΑΚΑΣ ΣΥΝΤΕΤΑΓΜΕΝΩΝ ΚΤΙΡΙΟΥ 32 - Φωτίστρες		
Α/Α	Χ	Ψ
32.1	486079.84	4202011.41
32.2	486079.84	4202011.41
32.3	486079.86	4202011.06

ΤΟΠΟΓΡΑΦΙΚΟ ΑΠΟΣΠΑΣΜΑ ΔΙΑΓΡΑΜΜΑΤΟΣ ΓΗΠΕΔΟΥ - ΚΤΙΡΙΟ 6 & 41 (κλ. 1:200)

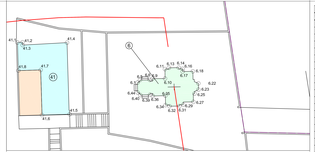

ΤΟΠΟΓΡΑΦΙΚΟ ΑΠΟΣΠΑΣΜΑ ΔΙΑΓΡΑΜΜΑΤΟΣ ΓΗΠΕΔΟΥ - ΚΤΙΡΙΑ 15,16,19 - 29, 36-38..... (κλ. 1:200)

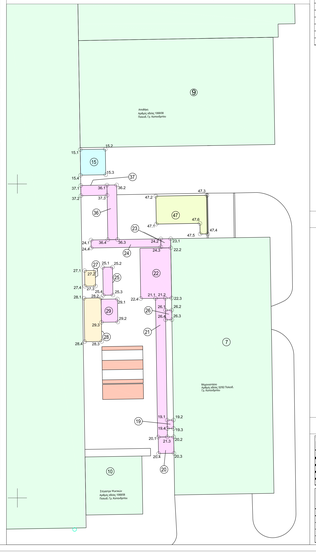

ΠΙΝΑΚΑΣ ΔΟΜΗΜΑΤΩΝ & ΠΙΝΑΚΑΣ ΣΥΝΤΕΤΑΓΜΕΝΩΝ ΟΙΚΟΠΕΔΟΥ

ΠΙΝΑΚΑΣ ΣΥΝΤΕΤΑΓΜΕΝΩΝ ΚΟΡΥΦΩΝ ΟΙΚΟΠΕΔΟΥ			
Α/Α	Χ	Ψ	Τμήμα	Δομήματα
Α	485825.75	4203035.13	Α-Β	Φύκιοι 5 *
Β	485834.11	4203002.22	Α-Β	Χρυσοπόδι 2 *
Γ	485841.67	4202978.36	Γ-Δ	Χρυσοπόδι 3 *
Δ	485856.13	4202973.56	Γ-Δ	Σπόρος Δαβίδ/χρυσός 4 *
Ε	485861.67	4202956.40	Δ-Ε	Λιβλιοπόδι 5 *
Ζ	485863.01	4202937.88	Ε-Ζ	Σκιλλοπόδι 6 *
Η	485907.30	4202872.52	Ζ-Η	Μηχανοκόπανο 7 *
Θ	485915.09	4202862.23	Η-Θ	Δονδόπορο 8 *
Ι	485917.11	4202860.22	Θ-Ι	Δονδόπορο 9 *
Κ	485950.61	4202806.09	Ι-Κ	Δονδόπορο 10
Λ	485951.44	4202804.75	Κ-Λ	Δονδόπορο 11 *
Μ	486018.49	4202663.73	Λ-Μ	Δονδόπορο 12 *
Ν	486064.34	4202663.99	Μ-Ν	Δονδόπορο 13 *
Ξ	486048.60	4202575.53	Ν-Ξ	Δονδόπορο 14
Ο	486024.83	4202571.97	Ξ-Ο	Δονδόπορο 15
Π	486049.94	4202093.17	Ο-Π	Φυκιόπο 16
Ρ	486131.00	4202093.42	Π-Ρ	Φυκιόπο 17
Σ	486137.37	4202077.69	Ρ-Σ	Φυκιόπο 18
Τ	486147.65	4202077.08	Σ-Τ	Φυκιόπο 19
Τ1	486138.66	4202076.87	Τ1-Τ2	Φυκιόπο 20
Τ2	486139.69	4202076.87	Τ2-Τ	Φυκιόπο 21
Υ	485971.68	4202073.94	Υ-Τ	Δεξιός 23
Φ	485970.78	4202073.97	Φ-Ω	Φυκιόπο 24
Χ	485969.45	4202073.18	Φ-Χ	Φυκιόπο 25
Ψ	485968.60	4202072.39	Χ-Ψ	Φυκιόπο 26
Ω	485825.72	4202076.55	Ψ-Ω	Φυκιόπο 27
Α	485825.75	4203035.13	Ω-Α	Φυκιόπο 28

ΠΙΝΑΚΑΣ ΣΥΝΤΕΤΑΓΜΕΝΩΝ ΠΗΓΑΔΙΩΝ ΑΝΑΚΟΥΦΙΣΗΣ		
Α/Α	Χ	Ψ
Η-Ι	486053.21	4203030.80
Ι-Κ	486051.11	4203030.80
Κ-Λ	486049.01	4203030.80
Γ	486045.87	4203029.96
Δ	486045.33	4203029.96
Ε	486045.07	4203026.35
Ζ	486045.07	4203022.74
Θ	486043.99	4203022.22
Ο	486043.99	4203022.22

ΠΙΝΑΚΑΣ ΣΥΝΤΕΤΑΓΜΕΝΩΝ ΟΡΟΥ ΠΑΝΩΝ ΠΟΛΙΟΔΟΜΗΣΗΣ ΕΚΣΑΒΟΥ ΚΡΥΟΝΕΡΙΟΥ		
Α/Α	Χ	Ψ
43	485933.31	4202087.92
44	485935.03	4202087.92
45	485933.34	4202037.38
46	485931.66	4202087.92
47	485934.69	4202046.13
48	485935.37	4202046.13
49	485935.03	4202087.92

Προσήβειες Υπ' αριθμ. 24180/1/2021 πρότ/ας Οικοδ.Άδειας.

Ανοίξεις 45
Πελεκούς 46 *

Κτίστ. κατασκευές - Προσήβειες

Ανοίξεις 45
Κτιστοί φραγτόι και Σιδηρογκιβ 46
Πλαστόφραγμα βάσης φραγτοιχίου 47

* Ετερής κατασκευάζεται από CE

ΣΥΝΤΕΤΑΓΜΕΝΕΣ ΠΡΟΣΘΗΚΩΝ ΥΠΤ ΑΡΙΘΜ. 241891/2021 ΑΙΤΗΣΗΣ ΑΔΕΙΑΣ ΔΟΜΗΣΗΣ

ΠΙΝΑΚΑΣ ΣΥΝΤΕΤΑΓΜΕΝΩΝ ΚΤΙΡΙΟΥ 40 - ΝΕΑ ΑΠΟΘΗΚΗ		
Α/Α	Χ	Ψ
40.1	486004.15	4202013.37
40.2	486001.15	4202016.17
40.3	486004.49	4202033.55
40.4	486006.99	4202033.41
40.5	486006.99	4202031.43
40.6	486006.49	4202031.29
40.7	486006.49	4202013.37
40.8	486004.15	4202013.37

ΠΙΝΑΚΑΣ ΣΥΝΤΕΤΑΓΜΕΝΩΝ ΔΕΣΑΜΗΝΗ ΑΚΡΟΚΡΕΜΟΥ ΝΕΟΥ ΚΑΙΝΟΥΡΓΙΟΥ ΚΑΙΡΟΣΗΜΟΥ 41		
Α/Α	Χ	Ψ
41.1	486011.51	4202040.47
41.2	486011.51	4202040.47
41.3	486011.51	4202039.47
41.4	486011.51	4202039.47
41.5	486011.51	4202040.47

ΠΙΝΑΚΑΣ ΣΥΝΤΕΤΑΓΜΕΝΩΝ ΔΕΣΑΜΗΝΗ ΑΚΡΟΚΡΕΜΟΥ ΝΕΟΥ ΚΑΙΝΟΥΡΓΙΟΥ ΚΑΙΡΟΣΗΜΟΥ 42		
Α/Α	Χ	Ψ
42.1	486004.15	4202013.37
42.2	486004.49	4202033.55
42.3	486006.99	4202033.41
42.4	486006.99	4202031.43
42.5	486006.49	4202031.29
42.6	486006.49	4202013.29
42.7	486004.15	4202013.37

ΠΙΝΑΚΑΣ ΣΥΝΤΕΤΑΓΜΕΝΩΝ ΔΕΣΑΜΗΝΗ ΚΑΘΟΣΗΜΟΥ ΝΕΟΥ ΚΑΙΝΟΥΡΓΙΟΥ ΚΑΙΡΟΣΗΜΟΥ 43		
Α/Α	Χ	Ψ
43.1	486007.47	4202029.79
43.2	486011.37	4202029.34
43.3	486009.42	4202009.02
43.4	486006.12	4202009.37
43.5	486006.49	4202029.47
43.6	486007.47	4202029.79

ΠΙΝΑΚΑΣ ΣΥΝΤΕΤΑΓΜΕΝΩΝ ΔΕΣΑΜΗΝΗ ΚΑΘΟΣΗΜΟΥ ΝΕΟΥ ΚΑΙΝΟΥΡΓΙΟΥ ΚΑΙΡΟΣΗΜΟΥ 44		
Α/Α	Χ	Ψ
44.1	486011.51	4202040.47
44.2	486011.51	4202039.47
44.3	486011.51	4202039.47
44.4	486011.51	4202040.47
44.5	486011.51	4202040.47

ΠΙΝΑΚΑΣ ΣΥΝΤΕΤΑΓΜΕΝΩΝ ΚΑΛΑΣΟΥ ΠΑΛΑΙΟΥ ΚΑΙΝΟΥΡΓΙΟΥ ΚΑΙΡΟΣΗΜΟΥ 45		
Α/Α	Χ	Ψ
45.1	486012.37	4202039.47
45.2	486012.20	4202029.36
45.3	486009.42	4202009.02
45.4	486009.12	4202009.37

ΠΙΝΑΚΑΣ ΣΥΝΤΕΤΑΓΜΕΝΩΝ ΝΕΟΥ ΚΕΝΤΡΙΚΟΥ ΦΡΕΑΤΟΥ ΚΑΙ ΣΤΕΓΑΣΤΡΟΥ 46		
Α/Α	Χ	Ψ
46.1	485966.85	4202050.95
46.2	485970.35	4202050.11
46.3	485970.45	4202049.61
46.4	485966.95	4202049.55

ΠΙΝΑΚΑΣ ΣΥΝΤΕΤΑΓΜΕΝΩΝ ΜΕΑΣ ΠΛΑΤΦΟΡΜΑΣ ΒΑΣΗΣ ΥΨΗΛΟΥ 47		
Α/Α	Χ	Ψ
47.1	486077.11	4202043.61
47.2	486077.11	4202046.28
47.3	486080.18	4202046.28
47.4	486080.18	4202042.95
47.5	486078.06	4202042.05
47.6	486076.06	4202043.78

ΤΟΠΟΓΡΑΦΙΚΟ ΔΙΑΓΡΑΜΜΑ (κλ. 1:500)

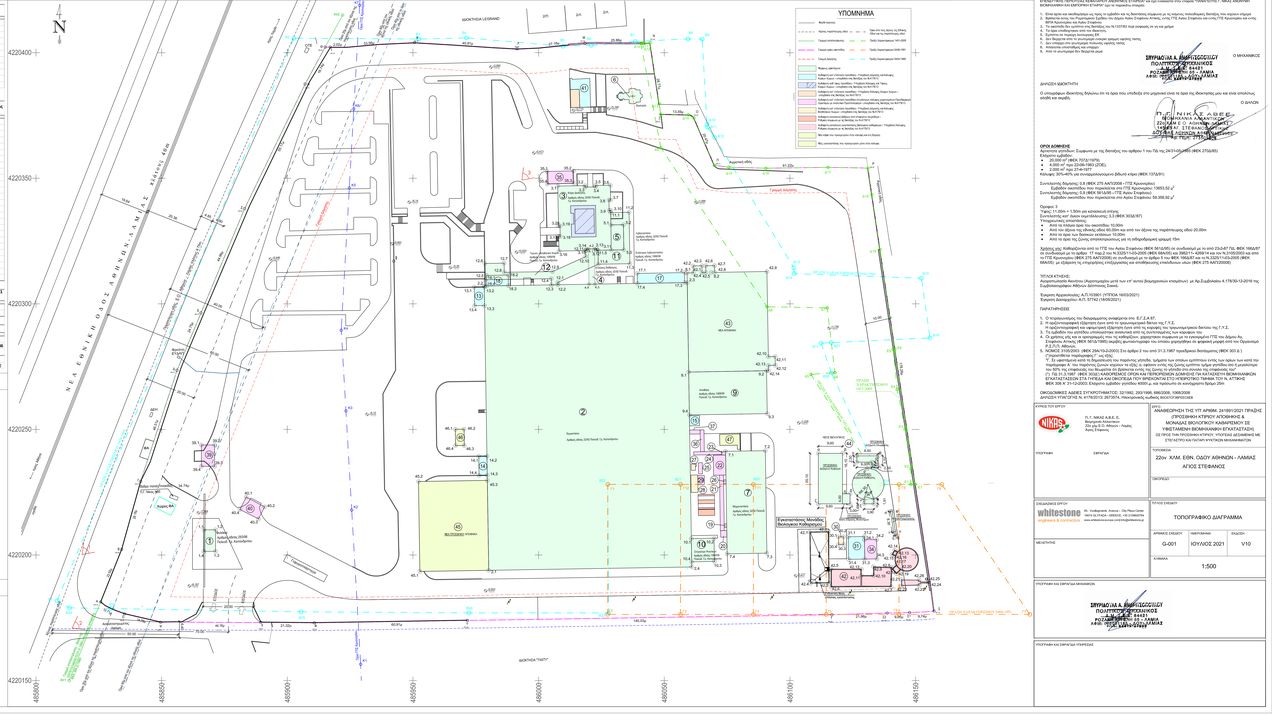
ΥΠΟΜΝΗΜΑ
Φυσικός Χαρακτήρας
Κόμβος Χαρακτήρας ΔΕΗ
Κόμβος Χαρακτήρας ΟΤΕ
Κόμβος Χαρακτήρας ΔΕΗ και ΟΤΕ
Κόμβος Χαρακτήρας ΟΤΕ και ΔΕΗ
Τοπικό Δίκτυο ΟΤΕ
Τοπικό Δίκτυο ΔΕΗ
Φωτισμός Δρόμου
Κάδος Απορριμμάτων
Λαβδοκιονοστοιχία Τοπικού Δικτύου Χαμηλής Τάσης
Λαβδοκιονοστοιχία Τοπικού Δικτύου Χαμηλής Τάσης και Φωτισμός Δρόμου
Λαβδοκιονοστοιχία Τοπικού Δικτύου Χαμηλής Τάσης και Κάδος Απορριμμάτων
Λαβδοκιονοστοιχία Τοπικού Δικτύου Χαμηλής Τάσης και Φωτισμός Δρόμου και Κάδος Απορριμμάτων
Λαβδοκιονοστοιχία Δικτύου Χαμηλής Τάσης
Λαβδοκιονοστοιχία Δικτύου Χαμηλής Τάσης και Φωτισμός Δρόμου
Λαβδοκιονοστοιχία Δικτύου Χαμηλής Τάσης και Κάδος Απορριμμάτων
Λαβδοκιονοστοιχία Δικτύου Χαμηλής Τάσης και Φωτισμός Δρόμου και Κάδος Απορριμμάτων
Πίλαρ Τηλεφωνίας
Πίλαρ Τηλεφωνίας και Φωτισμός Δρόμου
Πίλαρ Τηλεφωνίας και Κάδος Απορριμμάτων
Πίλαρ Τηλεφωνίας και Φωτισμός Δρόμου και Κάδος Απορριμμάτων
Φωτισμός Δρόμου
Κάδος Απορριμμάτων
Φυτά Χαμηλής Κοπής
Φυτά Χαμηλής Κοπής και Φυτεύσεις μετρίου ύψους
Φυτεύσεις μετρίου ύψους
Φυτεύσεις μετρίου ύψους και Φυτά Χαμηλής Κοπής
Φυτεύσεις μεγάλου ύψους
Φυτεύσεις μεγάλου ύψους και Φυτά Χαμηλής Κοπής
Φυτεύσεις μεγάλου ύψους και Φυτεύσεις μετρίου ύψους
Φυτεύσεις μεγάλου ύψους και Φυτεύσεις μετρίου ύψους και Φυτά Χαμηλής Κοπής
Φυτεύσεις μεγάλου ύψους και Φυτεύσεις μετρίου ύψους και Φυτεύσεις μεγάλου ύψους
Φυτεύσεις μεγάλου ύψους και Φυτεύσεις μεγάλου ύψους και Φυτά Χαμηλής Κοπής
Φυτεύσεις μεγάλου ύψους και Φυτεύσεις μεγάλου ύψους και Φυτεύσεις μεγάλου ύψους
Φυτεύσεις μεγάλου ύψους και Φυτεύσεις μεγάλου ύψους και Φυτεύσεις μεγάλου ύψους και Φυτά Χαμηλής Κοπής
Φυτά Χαμηλής Κοπής και Φυτεύσεις μεγάλου ύψους
Φυτά Χαμηλής Κοπής
Φυτά Χαμηλής Κοπής και Φυτεύσεις μεγάλου ύψους
Φυτά Χαμηλής Κοπής και Φυτεύσεις μεγάλου ύψους και Φυτά Χαμηλής Κοπής
Φυτά Χαμηλής Κοπής και Φυτεύσεις μεγάλου ύψους
Φυτά Χαμηλής Κοπής και Φυτεύσεις μεγάλου ύψους και Φυτά Χαμηλής Κοπής
Φυτά Χαμηλής Κοπής και Φυτεύσεις μεγάλου ύψους