

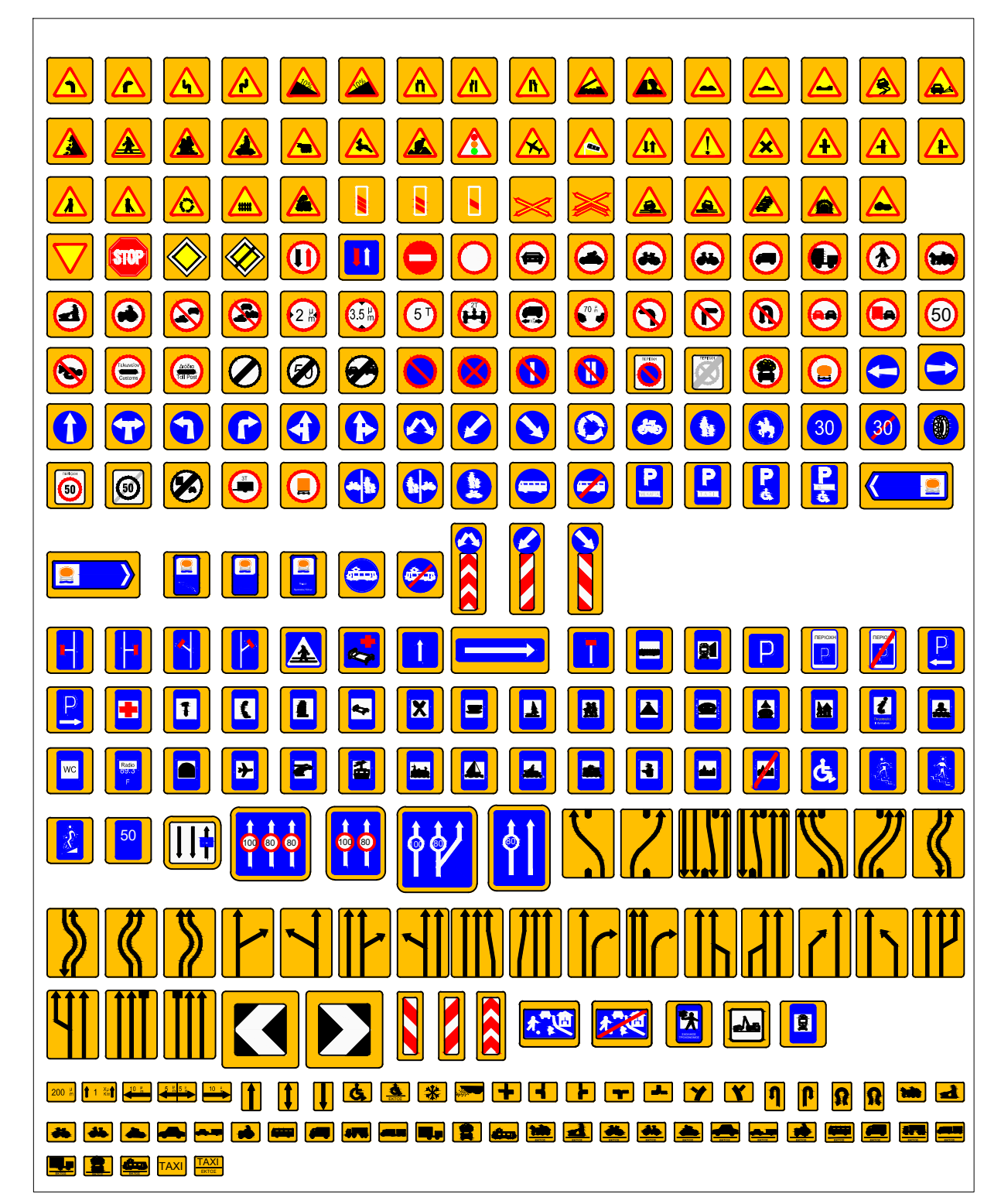

ΥΠΟΜΝΗΜΑ

- Υπάρχουσες Πλακάδες μη Καταργούμενες
- Νέες Πλακάδες
- Υπάρχουσες Πλακάδες Καταργούμενες
- Νέες Εργασιακές Πλακάδες
- Νέες Εργασιακές Πληροφοριακές Πλακάδες
- Υπάρχουσες Κατευθύνσεις Οδών
Existing Traffic Direction
- Υφιστάμενη Στάση Λεωφορείων μη Καταργούμενη
- Υφιστάμενη Σιδηροδρομική Γραμμή
- Υφιστάμενο κράσπεδο - Όριο Ασφαλτοστρώσης
- Όριο Απαλλοτρίωσης ΟΣΕ
- Εργασιακή Κατάληψη
- Περιοχή Απαλλοτρίωσης ΕΥΔΑΠ
- Είσοδος - Έξοδος Εργασίου

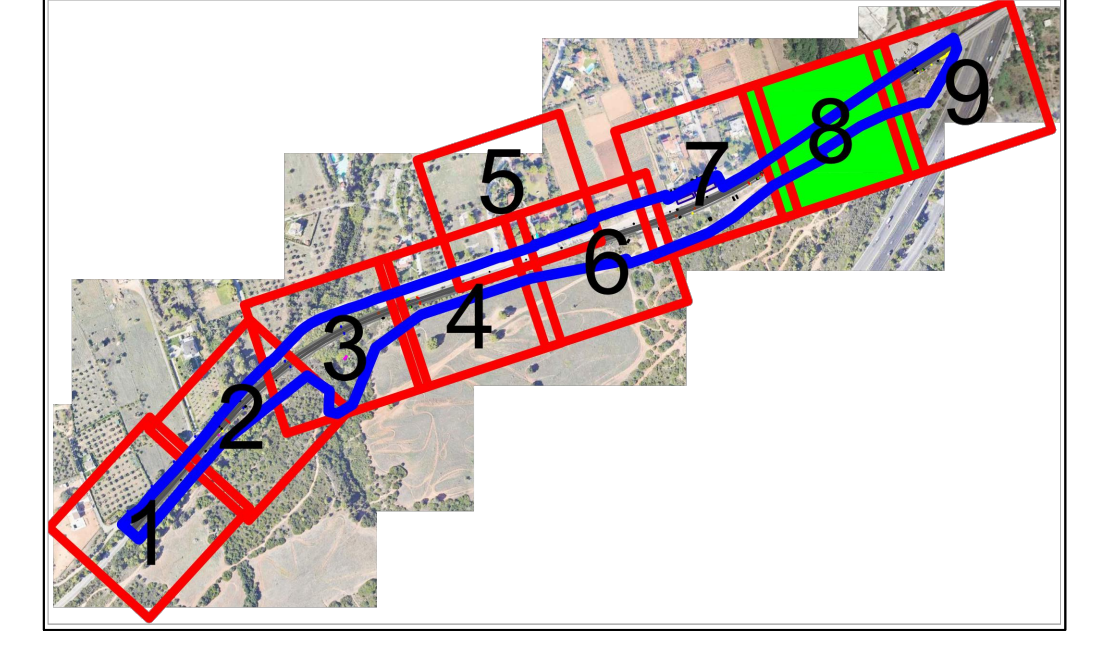

ΚΑΤΑΣΚΕΥΗ ΣΙΔΗΡΟΔΡΟΜΙΚΗΣ ΣΤΑΘΗΣ ΣΤΟ ΚΡΥΟΝΕΡΙ ΑΤΤΙΚΗΣ	
ΑΡΙΘΜΟΣ ΣΥΜΒΑΣΗΣ 2512	ΦΑΣΗ ΜΕΛΕΤΗΣ ΟΡΙΣΤΙΚΗ
ΕΡΓΟ: ΜΕΛΕΤΗ ΚΥΚΛΟΦΟΡΙΑΚΩΝ ΠΑΡΑΚΑΜΨΕΩΝ ΚΑΤΑ ΤΗ ΔΙΑΡΚΕΙΑ ΤΗΣ ΚΥΡΙΑΣ ΦΑΣΗΣ ΚΑΤΑΣΚΕΥΗΣ	
ΤΙΤΛΟΣ: ΟΡΙΖΟΝΤΙΟΓΡΑΦΙΑ - ΣΗΜΑΝΣΗ	
ΚΩΔΙΚΟΣ ΕΡΓΟΥ [INF MAP OSN KEN TOP ERG LOW 0 0 0 1 A]	ΚΥΜΑ 1:200
ΜΕΛΕΤΗΤΗΣ ΣΤΑΥΡΟΣ ΦΡΑΓΓΙΝΑΣ Κωνσταντίνος Μελίτης Nov. S.K.E.	ΑΝΑΔΟΧΟΣ ΑΒΑΣ Α.Ε. : Α.Σ.2512
ΗΜΕΡ/ΝΙΑ 18/03/2024	ΥΠΟΓΡΑΦΗ ΓΕΩΡΓΙΟΣ ΑΝΑΔΟΧΟΥ
ΣΥΝΤΑΞΗ 26/03/2024	ΕΠΙΣΤΡΟΦΗ [Signature]
ΕΠΙΧΡΗΜΑ 27/03/2024	ΑΝΑΘΕΩΡΗΣΙΣ
ΕΚΔΟΣΗ A	ΑΙΤΙΑ Ή ΛΟΓΟΣ ΑΝΑΘΕΩΡΗΣΗΣ ΑΡΧΙΚΗ ΥΠΟΒΟΛΗ
ΓΕΩΡΓΙΟΣ ΚΟΙΝΟΠΟΙΗΜΕΝΟΥ ΟΡΓΑΝΙΣΜΟΥ	
ΕΓΚΡΙΣΗ ΥΠΗΡΕΣΙΑΣ	
1. Ο ΕΓΚΡΙΝΕΤΑΙ / ΟΙ ΕΡΓΑΣΙΕΣ ΜΠΟΡΟΥΝ ΝΑ ΕΚΤΕΛΕΣΘΟΥΝ 2. Ο ΕΓΚΡΙΝΕΤΑΙ ΜΕ ΠΑΡΑΤΗΡΗΣΕΙΣ / ΕΡΓΑΣΙΕΣ ΜΠΟΡΟΥΝ ΝΑ ΕΚΤΕΛΕΣΘΟΥΝ ΕΦΩΣΤ ΕΝΔΟΣΤΑΘΕΣ ΟΙ ΥΠΟΛΟΙΠΕΣ ΠΑΡΑΤΗΡΗΣΕΙΣ 3. Ο ΕΠΙΣΤΡΕΦΕΤΑΙ ΜΕ ΠΑΡΑΤΗΡΗΣΕΙΣ / ΔΕΝ ΜΠΟΡΟΥΝ ΝΑ ΕΚΤΕΛΕΣΘΟΥΝ ΟΙ ΕΡΓΑΣΙΕΣ 4. ΔΕΝ ΑΝΤΙΣΤΕΛΕΤΑΙ ΕΛΕΓΧΟΣ / ΜΟΝΟ ΓΙΑ ΠΛΗΡΟΦΟΡΗΣΗ	
<input type="checkbox"/> ΕΛΕΓΧΟΣ ΜΗΚΟΥΣ	ΗΜΕΡ/ΝΙΑ
<input type="checkbox"/> ΕΠΙΒΛΕΨΗ ΜΗΚΟΥΣ	ΟΡΘΟΜΕΤΡΗΣΗ
<input type="checkbox"/> ΠΡΟΪΣΤΑΜΕΝΟΣ ΔΙΕΥΣΤΑΣ ΥΠΗΡΕΣΙΑΣ	ΠΡΟΪΣΤΑΜΕΝΟΣ Δ. ΑΡΧΙΤΕΚΤΟΝΙΚΗΣ Δ.
	ΠΡΟΪΣΤΑΜΕΝΟΣ Δ. ΑΡΧΙΤΕΚΤΟΝΙΚΗΣ Δ.
	ΥΠΟΓΡΑΦΗ
ΦΑΝΤΑΣΙΣ ΣΧΕΔΙΟΥ	ΑΡ. ΣΧ. ΕΡΓΟΥ