

**ΥΠΟΜΝΗΜΑ**

Υπάρχουσες Πλακάκις μη Καταργούμενες  
 Νέες Πλακάκις  
 Υπάρχουσες Πλακάκις Καταργούμενες  
 Νέες Εργασιακές Πλακάκις  
 Νέες Εργασιακές Πληροφοριακές Πλακάκις  
 Υπάρχουσα Κατεύθυνση Οδών / Existing Traffic Direction  
 Υφιστάμενη Στάση Λεωφορείων μη Καταργούμενη  
 Υφιστάμενη Σιδηροδρομική Γραμμή  
 Υφιστάμενο κράσπεδο - Όριο Ασφαλτοστρώσης  
 Όριο Απαλλοτρίωσης ΟΣΕ  
 Εργασιακή Κατάληψη  
 Περιοχή Απαλλοτρίωσης ΕΥΔΑΠ  
 Είσοδος - Έξοδος Εργασίας

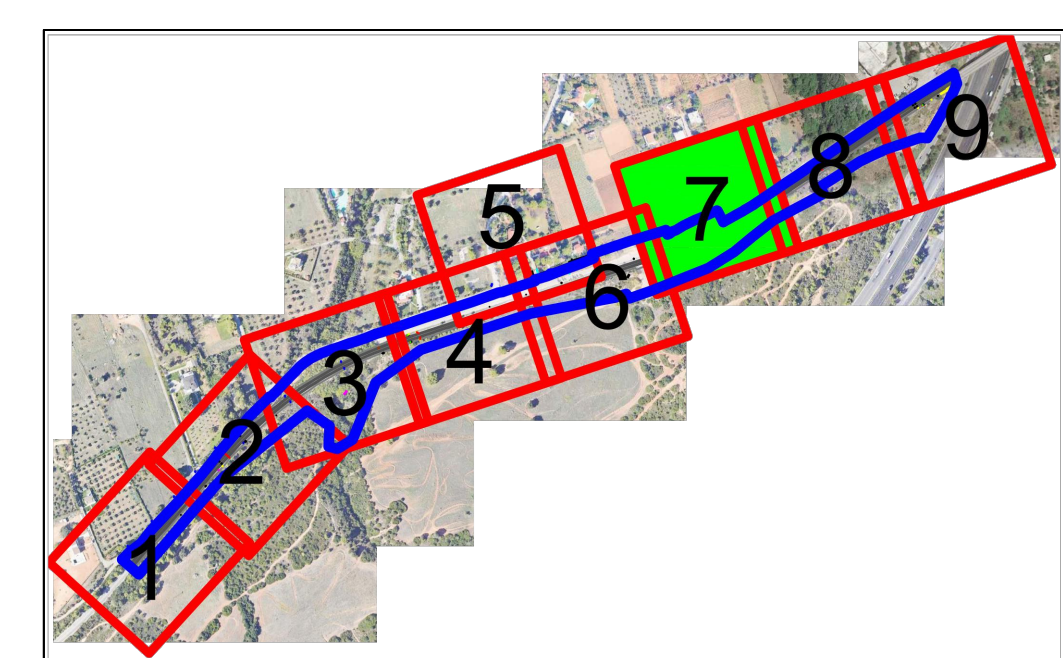

<b>ΚΑΤΑΣΚΕΥΗ ΣΙΔΗΡΟΔΡΟΜΙΚΗΣ ΣΤΑΣΗΣ ΣΤΟ ΚΥΡΥΜΒΟΣ ΑΤΤΙΚΗΣ</b>	
ΑΡΙΘΜΟΣ ΣΥΜΒΑΣΗΣ	ΦΑΣΗ ΜΕΛΕΤΗΣ
2512	ΟΡΙΣΤΙΚΗ
ΜΕΛΕΤΗ ΚΥΚΛΟΦΟΡΙΑΚΩΝ ΠΑΡΑΚΑΜΥΩΣΕΩΝ ΚΑΤΑ ΤΗ ΔΙΑΡΚΕΙΑ ΤΗΣ ΚΥΡΙΑΣ ΦΑΣΗΣ ΚΑΤΑΣΚΕΥΗΣ	
ΟΡΙΖΟΝΤΙΟΓΡΑΦΙΑ - ΣΗΜΑΝΣΗ	
ΜΕΛΕΤΗΤΗΣ ΣΤΑΥΡΟΣ ΦΡΑΓΤΙΝΙΔΑΣ Κωνσταντίνος Μελέτες Μον. Ι.Κ.Ε.	ΑΝΑΔΟΧΟΣ ΑΒΑΣ Α.Ε. : Α.Σ.2512
ΗΜΕΡ/ΝΙΑ 18/03/2024	ΥΠΟΓΡΑΦΗ ΓΕΩΡΓΙΟΣ ΑΝΔΑΛΟΧΟΥ
ΣΥΝΤΑΞΗ 26/03/2024	ΕΚΔΟΣΗ 29/03/2024
ΑΝΑΘΕΩΡΗΣΕΙΣ ΑΤΤΑ Ή ΛΟΓΟΣ ΑΝΑΘΕΩΡΗΣΗΣ	
ΑΡΧΙΚΗ ΥΠΟΒΟΛΗ	
ΘΕΩΡΗΣΗ ΚΟΙΝΟΠΟΙΗΜΕΝΟΥ ΟΡΓΑΝΙΣΜΟΥ	
ΕΓΚΡΙΣΗ ΥΠΗΡΕΣΙΑΣ	
1. Ο ΕΡΓΟΝΕΤΑΙ / ΟΙ ΕΡΓΑΣΙΕΣ ΜΠΟΡΟΥΝ ΝΑ ΕΚΤΕΛΕΣΘΟΥΝ 2. Ο ΕΡΓΟΝΕΤΑΙ ΜΕ ΠΑΡΑΤΗΡΗΣΕΙΣ / ΕΡΓΑΣΙΕΣ ΜΠΟΡΟΥΝ ΝΑ ΕΚΤΕΛΕΣΘΟΥΝ ΕΦΩΣΤΟ ΕΝΔΟΣΧΟΡΩΝ ΟΙ ΥΠΟΛΟΙΠΕΣ ΠΑΡΑΤΗΡΗΣΕΙΣ 3. Ο ΕΠΙΣΤΡΕΦΑΙ ΜΕ ΠΑΡΑΤΗΡΗΣΕΙΣ / ΔΕΝ ΜΠΟΡΟΥΝ ΝΑ ΕΚΤΕΛΕΣΘΟΥΝ ΟΙ ΕΡΓΑΣΙΕΣ 4. ΔΕΝ ΑΠΑΙΤΕΙΤΑΙ ΕΛΕΓΧΟΣ / ΜΟΝΟ ΓΙΑ ΠΛΗΡΟΦΟΡΗΣΗ	
ΕΛΕΓΧΟΣ ΜΗΚΥΚΛΟΣ ΕΠΙΒΛΕΤΗΣ ΜΗΚΥΚΛΟΣ ΠΡΟΪΚΤΑΜΕΝΟΣ ΔΙΕΥΤΗΣ ΥΠΗΡΕΣΙΑΣ	ΗΜΕΡ/ΝΙΑ ΟΡΘΟΚΑΤΕΥΟΜΕΝΟ ΠΟΛΥΤΕΧΝΟΠΟΙΗΣΕ Δ. ΠΟΛΥΤΕΧΝΟΠΟΙΗΣΕ Δ. ΑΠΟΤΟΜΟΛΟΓΗΣ Δ.
ΗΜΕΡ/ΝΙΑ ΟΡΘΟΚΑΤΕΥΟΜΕΝΟ ΠΟΛΥΤΕΧΝΟΠΟΙΗΣΕ Δ. ΑΠΟΤΟΜΟΛΟΓΗΣ Δ.	ΥΠΟΓΡΑΦΗ