

Διαβίβαση 324



ΕΛΛΗΝΙΚΗ ΔΗΜΟΚΡΑΤΙΑ
ΝΟΜΟΣ ΑΤΤΙΚΗΣ
ΔΗΜΟΣ ΔΙΟΝΥΣΟΥ
Δ/ΝΣΗ ΤΕΧΝΙΚΩΝ ΥΠΗΡΕΣΙΩΝ
Τμήμα Τεχνικών Έργων
ΠΛΗΡΟΦΟΡΙΕΣ: Κουρουπάκη Αγγ.
Ταχ. Δ/ση: Γρηγ. Λαμπράκη 19
Τ.Κ.-Πόλη :14572 – Δροσιά
Τηλ.: 213-2140127

Δροσιά, 12/09/2024
Αρ. Πρωτ: -26466

ΠΡΟΣ : Τμήμα Κοιν. Προστασίας,
Παιδείας, Πολιτισμού & Αθλητισμού

ΘΕΜΑ: Διαβίβαση μελέτης με τίτλο: «Εργασίες ελαιοχρωματισμού σε σχολικές μονάδες του Δήμου Διονύσου»

ΣΧΕΤ. : Το από 9/9/24 μήνυμα ηλεκτρονικού ταχυδρομείου της υπηρεσίας σας

Σε συνέχεια του ανωτέρω σχετικού σας διαβιβάζουμε την εν θέματι μελέτη.

Επίσης σας ενημερώνουμε ότι σύμφωνα με τα οριζόμενα στην παρ.1 του άρθρου 107 του Ν.4782/21 (που τροποποίησε τον Ν.4412/16, "Άρθρο 219 Παραλαβή του αντικειμένου της σύμβασης παροχής γενικών υπηρεσιών"), για την παρακολούθηση και παραλαβή συμβάσεων υπηρεσιών με εκτιμώμενη αξία ίση ή μικρότερη του ποσού των 30.000 ευρώ χωρίς Φ.Π.Α., δεν απαιτείται συγκρότηση επιτροπής παρακολούθησης και παραλαβής και η παραλαβή γίνεται με βεβαίωση που εκδίδεται από τον προϊστάμενο της Υπηρεσίας, για την οποία προορίζεται η υπηρεσία.

Ε.Δ.

1. Γενικό Αρχείο
2. Αρχείο Δ.Τ.Υ.
3. Αρχείο Τμήματος
- ✓ 4. Οικονομ. Υπηρεσία

ΑΚΡΩΤΗΡΑ ΑΝΤΙΓΡΑΦΟ

12-9-24
ΥΠΟΥΛΓΟΣ

Ο ΑΝΤΙΔΗΜΑΡΧΟΣ Π.Ε.Ρ.ΩΝ
ΥΠΟΔΟΜΩΝ & ΧΕΡΟΤΕΧΝΙΑΣ

ΓΙΕΡΩΝΑΡΟΣ ΚΟΥΡΟΥΠΑΚΗΣ

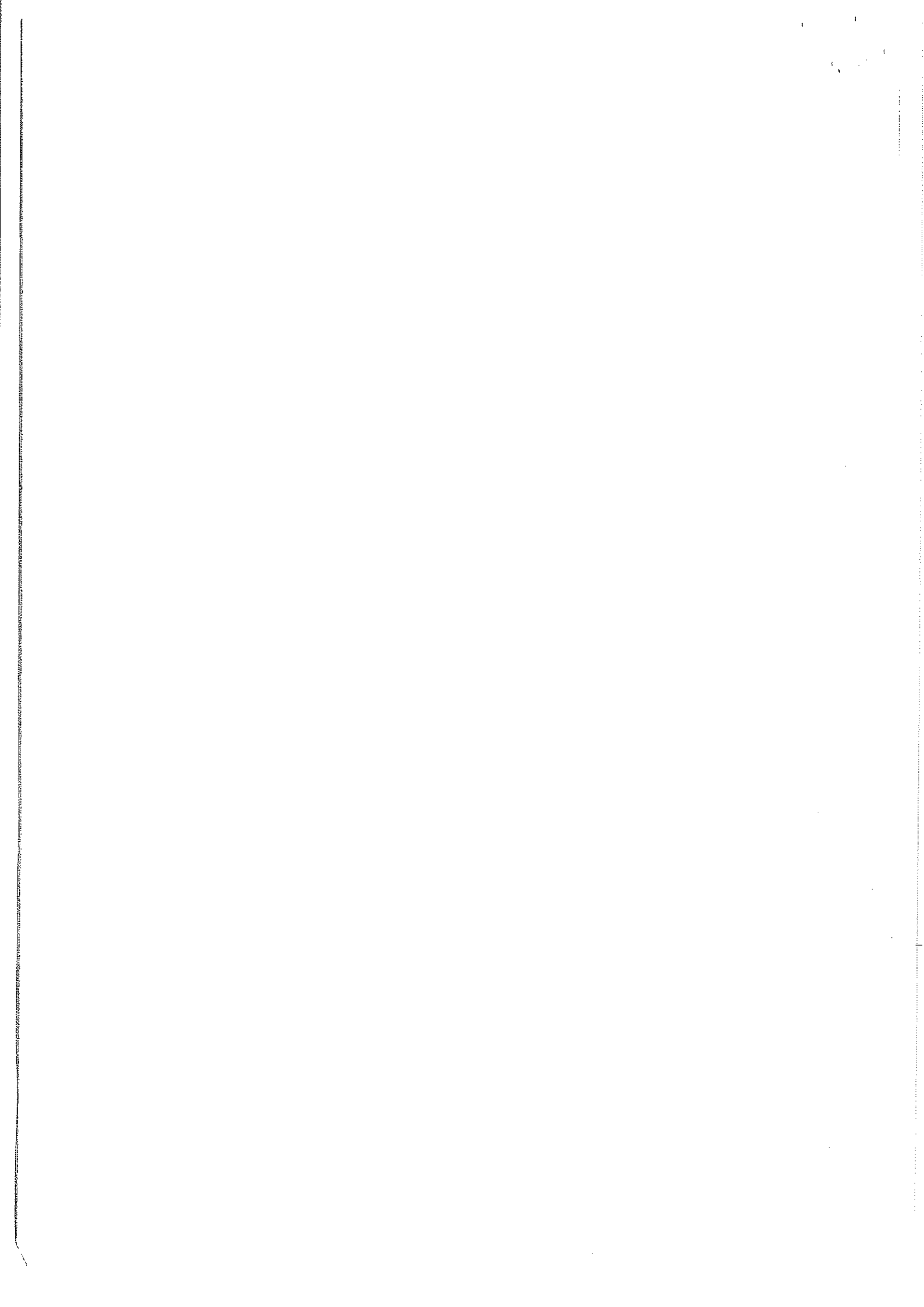



ΕΛΛΗΝΙΚΗ ΔΗΜΟΚΡΑΤΙΑ
ΝΟΜΟΣ ΑΤΤΙΚΗΣ
ΔΗΜΟΣ ΔΙΟΝΥΣΟΥ

Δ/ΝΣΗ ΤΕΧΝΙΚΩΝ ΥΠΗΡΕΣΙΩΝ

ΤΑΧ. Δ/ΝΣΗ: ΓΡΗΓ. ΛΑΜΠΡΑΚΗ 19
Τ.Κ-ΠΟΛΗ 14572-ΔΡΟΣΙΑ
ΠΛΗΡΟΦΟΡΙΕΣ: ΚΟΥΡΟΥΠΑΚΗ ΑΓΓ.
ΤΗΛ: 2132140127

ΜΕΛΕΤΗ: «Εργασίες ελαιοχρωματισμού σε σχολικές μονάδες του Δήμου Διονύσου»

ΦΟΡΕΑΣ: Τμήμα Κοινωνικής Προστασίας, Παιδείας, Πολιτισμού & Αθλητισμού Δήμου Διονύσου

Προϋπολ. 29.900,00€ πλέον ΦΠΑ 24%

ΑΡ. ΜΕΛ. 12/2024

ΧΡΗΣΗ: 2024

ΤΕΧΝΙΚΗ ΕΚΘΕΣΗ - ΠΕΡΙΓΡΑΦΗ

Η παρούσα μελέτη, συνολικού προϋπολογισμού 29.900,00 € πλέον ΦΠΑ 24%, συντάσσεται κατόπιν αιτήματος του τμήματος Κοινωνικής Προστασίας, Παιδείας, Πολιτισμού & Αθλητισμού του Δήμου Διονύσου και αφορά σε εργασίες χρωματισμού εσωτερικά και εξωτερικά στις παρακάτω σχολικές μονάδες:

1. Γυμνάσιο Δροσιάς (τμήμα του εξωτερικού κτιρίου)
2. Γυμνάσιο Άνοιξης (όλο το εξωτερικό κτίριο και 2 αίθουσες εσωτερικά)
3. Λύκειο Άνοιξης (4 αίθουσες εσωτερικά)
4. Δημοτικό Άνοιξης (τμήμα του εξωτερικού κτιρίου)
5. Γυμνάσιο – Λύκειο Αγ. Στεφάνου (εξωτερικός χώρος)

Ο κωδικός CPV των υπηρεσιών είναι: CPV 98314000-7: Εργασίες Χρωματισμού. Οι ως άνω υπηρεσίες θα βαρύνουν τον προϋπολογισμό εξόδων του Δήμου Διονύσου με εξειδίκευση πίστωσης.

Αναλυτικά οι εργασίες που θα εκτελεστούν είναι οι ακόλουθες:

ΧΡΩΜΑΤΙΣΜΟΙ

Στις τιμές των παρακάτω άρθρων περιλαμβάνονται ανηγμένες οι εργασίες και τα απαιτούμενα μικρούλικα για την προσωρινή αφαίρεση και επανατοποθέτηση πρόσθετων κατασκευών και εξοπλισμού όπως πρίζες, διακόπτες, φωτιστικά, στόμια, σώματα θέρμανσης κλπ, καθώς και για την προστασία στοιχείων της κατασκευής (κουφωμάτων, δαπέδων, επενδύσεων κλπ) ή έτοιμων χρωματισμένων επιφανειών από ρύπανση που μπορεί να προκύψει κατά την εκτέλεση των εργασιών (χρήση αυτοκόλλητων ταινιών, φύλλων νάυλον, οικοδομικού χαρτιού κλπ).

Τα έτοιμα συσκευασμένα υλικά βαφής ή προετοιμασίας επιφανειών (αστάρια κλπ), θα χρησιμοποιούνται ως έχουν, χωρίς αραίωμα με διαλύτες, εκτός αν προβλέπεται αυτό από τον προμηθευτή των προϊόντων. Οι συνθήκες θερμοκρασίας και υγρασίας για την εφαρμογή εκάστου προϊόντος θα είναι οι καθοριζόμενες από τον παρασκευαστή.

Εφιστάται η προσοχή στα αναγραφόμενα στο Φύλλο Ασφαλούς Χρήσεως του Υλικού (MSDS: Material Safety Data Sheet) του προμηθευτού του. Το προσωπικό που χειρίζεται τα υλικά θα είναι εφοδιασμένο, με μέριμνα του Αναδόχου, με τα κατάλληλα κατά περίπτωση Μέσα Ατομικής Προστασίας (ΜΑΠ) των οποίων η δαπάνη επίσης περιλαμβάνεται ανηγμένη στις τιμές μονάδας.

1. Χρωματισμοί επί επιφανειών επιχρισμάτων με χρώματα υδατικής διασποράς, ακρυλικής, στυρενιοακρυλικής ή πολυβινυλικής βάσεως.

Χρωματισμοί επί επιφανειών επιχρισμάτων με υδατικής διασποράς χρώματα ακρυλικής, ή βινυλικής, ή στυρενιο-ακρυλικής βάσεως σε δύο διαστρώσεις, χωρίς προηγούμενο

σπατουλάρισμα, σύμφωνα με την μελέτη και την ΕΤΕΠ 03-10-02-00 "Χρωματισμοί επιφανειών επιχρισμάτων".

Προετοιμασία των επιφανειών, αστάρωμα και εφαρμογή δύο στρώσεων του τελικού χρώματος. Υλικά και μικροϋλικά επί τόπου, ικρίσματα και εργασία.

Τιμή ανά τετραγωνικό μέτρο (m²)

1.1 Εσωτερικών επιφανειών με χρήση χρωμάτων, ακρυλικής στυρενιοακρυλικής-ακρυλικής ή πολυβινυλικής βάσεως

1.2 Εξωτερικών επιφανειών με χρήση χρωμάτων, ακρυλικής ή στυρενιο-ακρυλικής βάσεως.

2. Ελαιοχρωματισμοί κοινοί σιδηρών επιφανειών με χρώματα αλκυδικών ή ακρυλικών ρητινών, βάσεως νερού η διαλύτου

Ελαιοχρωματισμοί κοινοί σιδηρών επιφανειών, σύμφωνα με την μελέτη και την ΕΤΕΠ 03-10-03-00 "Αντισκωριακή προστασία και χρωματισμός σιδηρών επιφανειών".

Απόξεση και καθαρισμός με ψήκτρα και σμυριδόπανο, μία στρώση αντιδιαβρωτικού υποστρώματος ενός συστατικού και δύο στρώσεις ελαιοχρώματος. Υλικά και μικροϋλικά επί τόπου και εργασία,

Τιμή ανά τετραγωνικό μέτρο (m²)

3. Εφαρμογή επί ξύλινων επιφανειών βερνικοχρώματος βάσεως νερού η διαλύτη ενός η δύο συστατικών

Βερνικοχρωματισμοί ξύλινων επιφανειών, σύμφωνα με την μελέτη και την ΕΤΕΠ 03-10-05-00 "Χρωματισμοί ξύλινων επιφανειών".

Απόξεση, αστάρι, ξερόζιασμα, σπατουλάρισμα, στοκαρίσματα, ψλοστοκαρίσματα, διάστρωση αλκυδικού υποστρώματος ή υποστρώματος δύο συστατικών και διάστρωση βερνικοχρώματος. Υλικά και μικροϋλικά επί τόπου και εργασία.

Τιμή ανά τετραγωνικό μέτρο (m²)

3.1 Βερνικοχρωματισμοί ξύλινων επιφανειών με ελαιόχρωμα αλκυδικής ή τροποποιημένης πολυουρεθανικής ρητίνης, βάσεως νερού η διαλύτου.

3.2 Βερνικοχρωματισμοί ξύλινων επιφανειών με βερνικόχρωμα νίτρου ενός συστατικού

4.

Ικριώματα σιδηρά σωληνωτά

Ικριώματα σιδηρά σωληνωτά συμβατικού τύπου, με δάπεδο εργασίας από μαδέρια, σύμφωνα με την μελέτη και την ΕΤΕΠ 01-03-00-00 "Ικριώματα".

Στην τιμή μονάδας συμπεριλαμβάνεται το ενοίκιο των μεταλλικών πλαισίων και στηριγμάτων, η μεταφορά των πάσης φύσεως υλικών επί τόπου του έργου, η εργασία συναρμολόγησης και αποσυναρμολόγησης των ικριωμάτων και η φθορά της ξυλείας και των μεταλλικών μερών.

Τα ικριώματα θα είναι επαρκώς στερεωμένα επί της επιφάνειας του κτιρίου, δε θα παρουσιάζουν κινητικότητα και μεγάλα βέλη κάμψης και θα φέρουν κινκιδώματα ασφαλείας και κλίμακες ανόδου.

Το παρόν άρθρο έχει εφαρμογή μόνον στις περιπτώσεις που προβλέπεται από την μελέτη του έργου η κατασκευή ιδιαίτερων ικριωμάτων (πέραν αυτών που θεωρούνται ανηγμένα στις επί μέρους τιμές μονάδος των εργασιών) ή κατόπιν ειδικής εγκρίσεως της Υπηρεσίας.

Ως επιφάνεια προς επιμέτρηση λαμβάνεται η επιφάνεια του κτιρίου επί της οποίας εκτελούνται οι εργασίες, προσαυξανόμενη κατά τις παράπλευρες προεξοχές του ικριώματος, εφ' όσον έχουν βάθος μεγαλύτερο από 0,20 m. Δεν περιλαμβάνονται ενδεχόμενες κορνίζες, κορνίζες κλπ.

Τιμή ανά τετραγωνικό μέτρο (m²).

ΑΔΕΙΟΔΟΤΗΣΕΙΣ - ΕΓΚΡΙΣΕΙΣ

Πριν την εκτέλεση των ανωτέρω εργασιών θα πρέπει να έχουν εξασφαλισθεί όλες οι τυχόν απαιτούμενες εγκρίσεις και αδειοδοτήσεις σύμφωνα με τις ισχύουσες διατάξεις κατά την έννοια του Αρθ. 4 του Ν. 4067/12.

Σε όλες τις επεμβάσεις θα πρέπει να ληφθούν υπόψη όλοι οι γενικοί και ειδικοί κανονισμοί, όπως:

- Νέος οικοδομικός κανονισμός
- Κτηριοδομικός κανονισμός

Θα τηρούνται αυστηρά και πιθανές οδηγίες και απαιτήσεις άλλων Υπηρεσιών (όπως Πολεοδομία, Αστυνομία, Επιθεώρηση Υγείας κλπ).

Οι ανωτέρω εργασίες θα εκτελεστούν με βάση τις ακόλουθες διατάξεις:

α) Του Ν. 4412/2016 (ΦΕΚ 147/08.08.2016 τεύχος Α': «Δημόσιες Συμβάσεις Έργων, Προμηθειών και Υπηρεσιών (προσαρμογή στις Οδηγίες 2014/24/ΕΕ και 2014/25/ΕΕ)».

β) Του Ν. 3852/2010 (ΦΕΚ 87/Α/2010) «Νέα Αρχιτεκτονική της Αυτοδιοίκησης & της Αποκεντρωμένης Διοίκησης – Πρόγραμμα Καλλικράτης».

γ) Του Ν. 3463/2006 (ΦΕΚ 114/Α/08.06.2006) «Κύρωση του Κώδικα Δήμων και Κοινοτήτων».

ΣΥΝΤΑΧΘΗΚΕ
9/9/2024

Κουρουπάκη

Κουρουπάκη Αγγελική
Αγρ. Τεχνολογία Μηχανικός

ΕΛΕΓΧΘΗΚΕ & ΘΕΩΡΗΘΗΚΕ
9/9/2024
Η ΔΙΕΥΘΥΝΤΡΙΑ Τ.Υ.

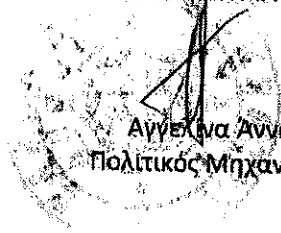

Αγγελίνα Άννα
Πολιτικός Μηχανικός



ΕΛΛΗΝΙΚΗ ΔΗΜΟΚΡΑΤΙΑ

ΝΟΜΟΣΧΕΔΙΟ
ΔΗΜΟΣ ΔΙΟΝΥΣΟΥ
Δ/ΝΣΗ ΤΕΧΝΙΚΩΝ ΥΠΗΡΕΣΙΩΝ

Εργασίες ελαχιστοποιημένων σε σχολικές μονάδες του Δήμου
Μελέτη : Διούτσου

ΔΗΜΟΣ ΔΙΟΝΥΣΟΥ - Τμήμα Κοιν. Προστασίας Παιδείας
Φορέας : Πολιτισμού & Αθλητισμού (πρόλ. Φ.Π.Α. 24%)
Προϋτ/σμός : 29.900,00 €
Αρ. Μελέτης : 12/2024
Πηγή : ΙΔΙΟΙ ΠΟΡΟΙ
Χρήση : 2024

ΕΝΔΕΙΚΤΙΚΟΣ ΠΡΟΫΠΟΛΟΓΙΣΜΟΣ ΜΕΛΕΤΗΣ
ΧΡΟΜΑΤΙΣΜΟΙ

α/α	Εργασία	Είδος Μονάδας	CPVS	Ποσότητα	Τιμή Μονάδας (€)	Δαπάνη (€)
1	Χρωματισμοί επί επιφανειών επαχρισμάτων με χρώματα υδατικής διασποράς, ακρυλικής, στυρενοακρυλικής ή πολυβινυλικής βάσεως, εσωτερικών και εξωτερικών επιφανειών	μέτρο τετραγ.	98314000-7	2.500,00	10,00	25.000,00
2	Ελαστικοποιήσεις, κοινές σιδηρών επιφανειών με χρώματα αλκυδικών ή ακρυλικών ρητινών, βάσεως νερού ή διαλύτου ή/και έφαρμογή επί ξύλινων επιφανειών βερνικοχρώματος βάσεως νερού η διαλύτη ενός η δύο συστατικών	μέτρο τετραγ.	98314000-7	200,00	12,00	2.400,00
3	Ικρίσματα σιδηρά σωληνωτά	μέτρο τετραγ.	98314000-7	500,00	5,00	2.500,00
					ΣΥΝΟΛΟ	29.900,00
					ΟΠΙΑ 24%	7.176,00
					ΠΡΟΫΠΟΛΟΓΙΣΜΟΣ :	37.076,00

ΣΥΝΤΑΧΘΗΚΕ
Η ΠΡΟΫΠΟΛΟΓΙΣΤΗΣ
Κουροπόκη Αγγελική
Αρχ. Τοπογράφος Μηχανικός

ΕΛΕΓΧΘΗΚΕ & ΘΕΩΡΗΘΗΚΕ
Η ΔΙΕΥΘΥΝΤΡΙΑ Τ.Υ.
Αγγελική Παναγιώτα
Πολιτικός Μηχανικός





ΕΛΛΗΝΙΚΗ ΔΗΜΟΚΡΑΤΙΑ
ΝΟΜΟΣ ΑΤΤΙΚΗΣ
ΔΗΜΟΣ ΔΙΟΝΥΣΟΥ

Δ/ΝΣΗ ΤΕΧΝΙΚΩΝ ΥΠΗΡΕΣΙΩΝ

ΤΑΧ. Δ/ΝΣΗ: ΓΡΗΓ. ΛΑΜΠΡΑΚΗ 19
Τ.Κ-ΠΟΛΗ 14572-ΔΡΟΣΙΑ
ΠΛΗΡΟΦΟΡΙΕΣ: ΚΟΥΡΟΥΠΑΚΗ ΑΓΓ.
ΤΗΛ: 2132140127

ΜΕΛΕΤΗ: «Εργασίες ελαιοχρωματισμού σε σχολικές μονάδες του Δήμου Διονύσου»

ΦΟΡΕΑΣ: Τμήμα Κοινωνικής Προστασίας, Παιδείας, Πολιτισμού & Αθλητισμού Δήμου Διονύσου

Προϋπολ. 29.900,00€ πλέον ΦΠΑ 24%

ΑΡ. ΜΕΛ. 12/2024

ΧΡΗΣΗ: 2024

ΕΙΔΙΚΗ ΣΥΓΓΡΑΦΗ ΥΠΟΧΡΕΩΣΕΩΝ

ΑΡΘΡΟ 1^ο – ΓΕΝΙΚΟΙ ΟΡΟΙ

Αυτή η συγγραφή υποχρεώσεων αφορά σε: «Εργασίες ελαιοχρωματισμού σε σχολικές μονάδες του Δήμου Διονύσου» ενδεικτικού προϋπολογισμού δαπάνης 29.900,00€ πλέον Φ.Π.Α. 24 %.

Η εκτέλεση της υπηρεσίας δύναται να πραγματοποιηθεί με απευθείας ανάθεση λόγω ύψους προϋπολογισμού.

ΑΡΘΡΟ 2^ο – ΙΣΧΥΟΥΣΕΣ ΔΙΑΤΑΞΕΙΣ

Η διενέργεια της απευθείας ανάθεσης και η εκτέλεση της υπηρεσίας γίνεται σύμφωνα με τις διατάξεις:

1. Του Ν.3852/2010: «Νέα Αρχιτεκτονική της Αυτοδιοίκησης και της Αποκεντρωμένης Διοίκησης – Πρόγραμμα Καλλικράτης» .

2. Του Ν.4412/2016 «Δημόσιες Συμβάσεις Έργων, Προμηθειών και Υπηρεσιών, άρθρο 118.

3. Του Ν.3463/2006 (ΦΕΚ 114/Α'/8.6.2006) «Κύρωση του Κώδικα Δήμων και Κοινοτήτων».

4. Του Ν.3861/2010 «Ενίσχυση της διαφάνειας με την υποχρεωτική ανάρτηση νόμων και πράξεων κυβερνητικών, διοικητικών και αυτοδιοικητικών οργάνων στο διαδίκτυο «Πρόγραμμα διαύγεια» (ΦΕΚ Α'112/13.7.2010) και την αρ. πρωτ. ΔΙΣΚΠΟ/Φ.8/οικ.16752/22-7-2011 εγκύκλιο του Υπουργείου Εσωτερικών Αποκέντρωσης και Ηλεκτρονικής Διακυβέρνησης».

5. Του Ν.4013/2011 (ΦΕΚ 204/Α') «Σύσταση ενιαίας Ανεξάρτητης Αρχής Δημοσίων Συμβάσεων και Κεντρικού Ηλεκτρονικού Μητρώου Δημοσίων Συμβάσεων – Αντικατάσταση του έκτου κεφαλαίου του ν. 3588/2007

ΑΡΘΡΟ 3^ο – ΣΥΜΒΑΤΙΚΑ ΣΤΟΙΧΕΙΑ ΥΠΗΡΕΣΙΑΣ

Συμβατικά στοιχεία της εργασίας αυτής κατά σειρά ισχύος είναι:

1. Η Σύμβαση
2. Η Οικονομική Προσφορά
3. Ο ενδεικτικός προϋπολογισμός
4. Η παρούσα συγγραφή υποχρεώσεων
5. Η τεχνική έκθεση – περιγραφή

ΑΡΘΡΟ 4^ο - ΥΠΟΓΡΑΦΗ ΣΥΜΒΑΣΗΣ

Η σύμβαση θα συνταχθεί και θα εκτελεσθεί σύμφωνα με τα προβλεπόμενα στα άρθρα 201 έως 205 του Ν 4412/2016.

ΑΡΘΡΟ 5° – ΕΓΓΥΗΣΗ ΚΑΛΗΣ ΕΚΤΕΛΕΣΗΣ ΤΗΣ ΣΥΜΒΑΣΗΣ

Δεν απαιτείται η προσκόμιση εγγυητικής επιστολής καλής εκτέλεσης, σύμφωνα με την παρ. 1(β) του άρθρου 72 του Ν4412/2016.

ΑΡΘΡΟ 6° – ΔΙΑΡΚΕΙΑ ΣΥΜΒΑΣΗΣ

Η διάρκεια της σύμβασης θα είναι τριάντα (30) ημερολογιακές ημέρες και θα ισχύει από την υπογραφή της. Κάθε υπέρβαση της προθεσμίας θα έχει τις κυρώσεις που προβλέπονται από τον Ν. 4412/2016.

ΑΡΘΡΟ 7° – ΥΠΟΧΡΕΩΣΕΙΣ ΑΝΑΔΟΧΟΥ

Ο ανάδοχος είναι υποχρεωμένος να εξασφαλίσει την άψογη εκτέλεση της εργασίας σύμφωνα με την τεχνική μελέτη της υπηρεσίας, που αποτελείται από την τεχνική έκθεση και την παρούσα ειδική συγγραφή υποχρεώσεων. Όλες οι εργασίες θα εκτελούνται με εξειδικευμένο προσωπικό του αναδόχου. Ο ανάδοχος θα πρέπει πριν την έναρξη της κάθε εργασίας να ενημερώνει τον φορέα.

Τον ανάδοχο θα βαρύνουν όλες οι μεταφορές / μισθώματα / συντήρηση κλπ των απαιτούμενων μηχανημάτων, η προμήθεια και μεταφορά των απαιτούμενων υλικών, καυσίμων, λιπαντικών κλπ, οι πάσης φύσεως αποδοχές του εργατοτεχνικού προσωπικού συμπεριλαμβανοντας και τις δαπάνες για τη νόμιμη ασφάλισή τους και γενικά κάθε δαπάνη απαραίτητη για την καλή, έντεχνη και εμπρόθεσμη εκτέλεση της ανωτέρω εργασίας.

Ο ανάδοχος είναι υποχρεωμένος, έστω και εάν δεν του δοθούν γραπτές εντολές να παίρνει τα απαραίτητα μέτρα ασφαλείας, ούτως ώστε να αποφεύγονται ατυχήματα, είτε στο εργατοτεχνικό προσωπικό, είτε στους διερχόμενους πολίτες και οχήματα.

Ευθύνεται επίσης για κάθε ζημιά σε έργα κοινής ωφελείας είτε σε ιδιωτικές κατασκευές που προκαλούνται κατά την εκτέλεση της εργασίας. Για τις ζημιές αυτές οφείλει να αποζημιώνει ή να αναλαμβάνει την αποκατάσταση τους.

Ο ανάδοχος, τέλος, βαρύνεται με όλες τις δαπάνες ασφαλίσεως ή / και αποζημιώσεως ατυχημάτων τόσο του ιδίου όσο και του προσωπικού αυτού ή τρίτων.

ΑΡΘΡΟ 8° – ΕΚΤΕΛΕΣΗ

Η τεχνική έκθεση, η προσφορά του αναδόχου και η σχετική σύμβαση θα προβλέπουν όλες τις φάσεις και τα στάδια που απαιτούνται για να θεωρηθεί ότι εκτελέστηκε άρτια η συγκεκριμένη εργασία.

ΑΡΘΡΟ 9° – ΠΑΡΑΛΑΒΗ / ΠΛΗΡΩΜΕΣ

Η καταβολή της αμοιβής του αναδόχου μπορεί να γίνεται μετά την ολοκλήρωση της εν λόγω εργασίας - και την παραλαβής της από την προϊστάμενο της αιτούσης Υπηρεσίας, σύμφωνα με την παρ.1 του άρθρου 107 του Ν.4782/21 (που τροποποίησε τον Ν.4412/16, "Άρθρο 219 Παραλαβή του αντικειμένου της σύμβασης παροχής γενικών υπηρεσιών") - και την προσκόμιση των σχετικών τιμολογίων και των συνοδευτικών δικαιολογητικών που απαιτούνται για την έκδοση χρηματικών ενταλμάτων πληρωμής.

ΑΡΘΡΟ 10° – ΣΤΑΘΕΡΟΤΗΤΑ ΤΙΜΗΣ

Η τιμή θα είναι σταθερή καθόλη τη διάρκεια της σύμβασης. Στις τιμές που αναγράφονται στο ενδεικτικό προϋπολογισμό περιλαμβάνονται όλες οι εργασίες και όλα τα υλικά/μέσα που απαιτούνται για την καλή εκτέλεση της εν λόγω εργασίας.

ΣΥΝΤΑΧΘΗΚΕ

9 / 09 / 2024

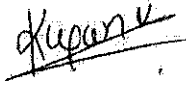

Κουρουπάκη Αγγελική
Αγρ. Τοπογράφος Μηχανικός

ΕΛΕΓΧΘΗΚΕ

& ΘΕΩΡΗΘΗΚΕ

ΔΡΟΣΙΑ 9 / 09 / 2024

Η ΔΙΕΥΘΥΝΤΡΙΑ Τ.Υ.

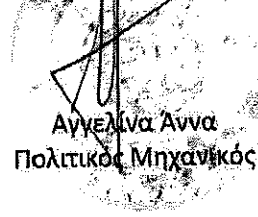

Αγγελίνα Άννα
Πολιτικός Μηχανικός

